ᓄᕙᒡᔪᐊᕐᓇᖅ-19 ᒪᑐᐊᖅ ᐊᑐᖅᑕᐅᔾᔪᓯᖕᒋᑦ: ᒪᑐᐊᑦ ᓴᓇᑦᑎᐊᖅᓯᒪᓂᐊᖅᑐᖅ ᐃᓕᖕᓄᑦ ᓈᒻᒪᒃᓗᓂ ᐃᒪᓐᓇ

ᖃᓕᓈᓕᖅᓯᒪᓗᑎᒃ ᐃᓚᓯᒪᓗᒋᑦ ᐊᑐᕐᑯᔭᐅᔪᓂᑦ ᐋᓐᓂᐊᖃᖅᑕᐃᓕᑎᑦᑎᔨᒃᑯᓂᑦ, ᓴᓇᑦᑎᐊᖅᓯᒪᓗᒋᑦ, ᓈᒻᒪᒃᓯᓕᑦᑎᐊᖅᓯᒪᓗᒋᑦ ᐊᒻᒪᓗ ᐊᑐᖅᑕᐅᑦᑎᐊᕐᓗᑎᒃ ᐊᐃᑦᑐᖅᑕᐅᓂᐊᓐᖏᓐᓇᕕᑦ ᐊᒻᒪᓗ ᐊᓯᖕᒋᑦ ᓄᕙᒡᔪᐊᕐᓇᖅ-19. ᖃᓄᓇᑦᑐᐃᓐᓇᐅᒐᓗᐊᖅᐸᑦ ᒪᑐᐊᑦ ᐊᑐᖅᑕᐃᑦ, ᓈᒻᒪᒋᑦᑎᐊᕐᓗᒍ ᑕᐃᒪᓗ ᐊᑑᑎᖃᕐᓂᐊᖅᑐᖅ.

INUKTITUT / INUKTITUT

ᐃᒪᓐᓇ ᒪᑐᐊᑦ ᑮᓇᕐᓄᑦ ᓈᒻᒪᒃᓯᑎᑦᓗᒍ

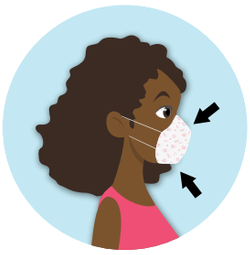

ᖃᐅᔨᓴᑦᑎᐊᕐᓗᒋᑦ ᐃᖅᐸᖅᓯᒪᖕᒪᖕᒐᑦ ᒪᑐᐃᖕᒐᓂᖅᑕᖃᕐᒪᖕᒐᑦ ᑮᓇᕐᓂᑦ ᒪᑐᐊᕐᓄᑦ.

- ᐅ ᖃᐅᔨᓇᓱᑦᑎᐊᕐᓗᒍ ᖁᑖ, ᓴᓂᐊ, ᐊᑖᓗ ᒪᑐᐊᖅᐱᑦ.
- ᐅ ᖃᐅᔨᓇᓱᑦᑎᐊᕐᓗᒍ ᑭᒡᓕᐊ ᒪᑐᐊᖅᐱᑦ ᓱᕕᖕᒋᒃᑲᓗᐊᕐᒪᖕᒐᑦ ᐊᒻᒪᓗ ᐋᕿᑦᑎᐊᕐᓗᒍ ᓱᕕᖅᐸᑦ.

ᑕᐃᒪᓗ ᒪᑐᐊᑦ ᒪᑐᓯᓯᒪᑦᑎᐊᕐᓗᓂ ᖃᖕᒐᕐᓂᒃ, ᖃᓂᕐᓂᒃ ᐊᒻᒪᓗ ᑕᓪᓗᖕᓂᒃ.

ᐊᑎᑦᑎᐊᕐᓗᒍ ᑮᓇᕐᓄᑦ ᐊᒻᒪᓗ ᒪᑐᐃᖕᒐᕐᓂᖃᓐᖕᒋᑦᑎᐊᕐᓗᓂ.

- ᐋᕿᑦᑎᐊᕐᓗᒋᑦ ᖃᓚᓗᑎᖕᒋᒃ, ᑕᓯᔭᖅᑐᖅ ᐅᒐᕙᓗᓐᓃᑦ ᓯᐅᑎᖕᓄᑦ ᐊᑕᔾᔪᑦ.
- ᐋᕿᑦᑎᐊᕐᓗᒍ ᓈᒻᒪᒃᓯᓕᕐᓗᒍ ᑕᖅᐱᖕᓄᑦ.

ᐅᑯᐊ ᐊᓯᖕᒋᑦᑕᐅᖅ ᐊᑐᕈᓐᓇᖅᑕᑎᑦ ᓈᒻᒪᒃᓯᓕᑦᑎᐊᕐᓗᒍ ᒪᑐᐊᑦ:

ᖃᓚᑦᑎᐊᕐᓗᒋᒃ ᓯᐅᑎᖕᓂ ᐊᑕᔾᔪᑦ ᑕᓯᔭᖅᑐᐊ.

ᐸᑎᒃᑎᑦᑎᐊᕐᓗᒋᒃ ᐅᓗᐊᕐᓄᑦ ᒪᑐᐊᑦ ᑕᐃᒪᓗ ᐊᑕᑦᑎᐊᕐᓂᐊᕐᒪᑦ ᑮᓇᐅᕐᓂ.

ᐊᑐᕐᓗᒍ ᒪᑐᐊᕐᒧᑦ ᓈᒻᒪᒃᓯᓕᕈᑎ ᐅᒐᕙᓗᓐᓃᑦ ᖃᖕᒐᕐᓄᑦ ᐋᕿᑦᑎᐊᕐᓗᒍ ᓈᒻᒪᒃᓯᓕᕐᓗᒍ.

ᖃᓕᓈᓕᖅᑎᓪᓗᒋᑦ ᐋᕿᑦᑎᐊᖅᓯᒪᓗᓂ ᓈᒻᒪᒃᓯᓕᕐᓗᒋᑦ ᐋᓐᓂᐊᕕᒃᓯᐅᑕᐅᓐᖕᒋᑦᑐᑦ ᒪᑐᐊᑦ ᖃᖕᒐᓃᓪᓗᓂ ᑖᓐᓇ ᐃᒋᑦᑕᓇᐊᖃᓱᖅ ᒪᑐᐊᖅ ᐊᑎᖃᕐᓗᒍ ᐃᓗᐊᓃᓪᓗᓂ ᐃᑲᔫᑎᓂᐊᖅᑐᖅ ᓯᓂᖕᒋᑦ ᐃᒋᑦᑕᓇᐊᖃᓱᑦ ᒪᑐᐊᑦ ᐊᒃᑐᐊᓗᓂ ᑮᓇᕐᓄᑦ.

- ᖃᐅᔨᓴᑦᑎᐊᕐᓗᑎᑦ ᐊᓂᖅᓴᕈᓐᓇᑦᑎᐊᕋᓗᐊᕐᒪᖕᒐᖅᐱᑦ ᐊᑐᕐᓗᑎᑦ ᒪᕐᑑᖕᓂᒃ ᒪᑐᐊᖕᓂᒃ.

ᐃᓱᒪᒋᑦᑎᐊᕐᒥᓗᒍ ᐅᖕᖕᒋᔭᖅᓯᒪᓗᑎᑦ ᐅᒐᕙᓗᓐᓃᑦ ᖃᐅᖅᑕᖅᓯᒪᓗᒋᑦ ᐅᒥᒃᑎᑦ ᐊᔪᓇᖕᒋᑉᐸᑦ, ᑕᐃᒪᓗ ᐊᔪᓇᖕᒋᓐᓂᖅᓴᐅᓂᐊᖅᑐᖅ ᐊᑎᑦᑎᐊᕐᓗᒍ ᐊᒃᑐᐊᔭᕆᐊᓕᒃ ᑮᓇᕐᓄᑦ.

ᑕᒪᐃᓐᓂᑦ ᐊᑐᖅᑕᐅᓲᖑᔾᔪᓯᖕᒐ ᒪᑐᐊᖅ

ᓈᒻᒪᒃᓯᓕᖅᓯᒪᑦᑎᐊᕐᓗᒍ ᒪᑐᐊᑦ ᑮᓇᐅᕐᓄᑦ ᐃᒪᓐᓇ:

- ᐊᖕᒋᓗᓂ ᑕᒪᕐᒥᒃ ᐊᒻᒪᓗ ᐃᓗᐊᓇᔭᕐᓄᑦ ᒪᑐᓯᒪᑦᑎᐊᕐᓗᒋᑦ ᖃᖕᒐᐃᑦ, ᖃᓃᑦ ᐊᒻᒪᓗ ᑕᓪᓗᐃᑦ ᐃᖅᐸᖕᒐᔪᖃᖕᒋᑦᑎᐊᕐᓗᓂ ᒪᑐᐃᖕᒐᓂᖅᑕᖃᖕᒋᓪᓗᓂ
- ᐊᓂᖅᓵᖅᑐᓐᖕᒋᓪᓗᑎᑦ ᓂᐅᖅᑕᐃᓪᓗ ᑕᒪᐅᓇᑐᐃᓐᓇᖅ ᐃᖅᐸᖅᓯᒪᓂᖕᒐᒍᑦ
- ᐊᑎᑦᑎᐊᕐᓗᒍ ᖃᓚᓗᑎᖕᒋᑦ, ᑕᓯᔭᖅᑐᐊ ᐅᒐᕙᓗᓐᓃᑦ ᓯᐅᑎᖕᓄᑦ ᐊᑕᔾᔪᑎᖕᒋᑦ
- ᐃᓗᐊᓇᔭᕐᓂᒃ ᐊᒻᒪᓗ ᐋᕿᓐᓇᓇᐊᑐᖕᒋᓪᓗᒍ
- ᐋᕿᒃᓯᒪᔾᔪᓯᑐᖃᖕᒐ ᐅᐊᓴᖅᓯᒪᓕᕋᓗᐊᕐᓗᓂ ᐊᒻᒪᓗ ᐸᓂᖅᓯᕐᓗᓂ (ᑖᒃᑯᐊ ᐊᑐᒃᑲᓂᓯᓐᓇᖅᑐᑦ ᐋᓐᓂᕕᒃᓯᐅᑕᐅᖕᒋᑦᑐᑦ ᒪᑐᐊᑦ ᑖᒃᑯᐊᑐᐊᖅ)

ᓂᓯᐊᕐᓗᑎᑦ ᒪᑐᐊᖅ ᓈᒻᒪᒋᑦᑎᐊᖅᑕᐃᑦ ᐃᓗᐊᓇᓗᒍ

ᓂᓯᐊᕋᓱᒡᓗᓂ ᒪᑐᐊᕐᒥᒃ, ᓈᒻᒪᑦᑎᐊᓇᐊᖃᖅᐳᖅ ᐱᒻᒪᓇᐅᕗᖅ. ᐅᑯᐊ ᐃᓱᒪᒋᓗᒋᑦ:

- ᐋᕿᑦᑎᐊᖅᓯᒪᔪᓐᓇᖅᑐᖅ ᒪᑐᐊᑦ ᑭᓯᐊᓂ ᒪᓕᒃᓗᒍ ᐊᖕᒋᓂᖕᒐ ᐊᒻᒪᓗ ᖃᓄᐃᓕᖕᒐᓂᖕᒐ ᑮᓇᖅᐱᑦ
- ᒪᑐᐊᖅ ᓈᒻᒪᒃᓯᓕᕈᑎᖃᕐᓗᒍ ᑕᖅᐱᖕᓄᑦ ᓈᒻᒪᒃᓯᑎᐊᕈᓐᓇᕐᓂᖅᓴᐅᔪᖅ ᖃᖕᒐᕐᓄᑦ
- ᒪᑐᐊᖅ ᖃᓚᕈᑎᖕᒋᑦ ᐅᒐᕙᓗᓐᓃᑦ ᑕᓯᔭᖅᑐᖕᒐ ᓂᐊᕐᑯᕐᓄᑦ ᐊᑎᔭᕆᐊᓕᒃ ᓈᒻᒪᒋᓂᖅᓴᐅᔪᓐᓇᖅᑕᐃᑦ
- ᓂᕈᐊᕈᕕᑦ ᓯᐅᑎᖕᓄᑦ ᐊᑕᔪᓐᓇᖅᑐᖅ ᒪᑐᐊᖅ, ᐋᕿᑦᑎᐊᕐᓗᒍ ᓱᑲᒋᐊᕈᑖ ᓯᐅᑎᖕᓃᑦᑐᑦ ᐅᒐᕙᓗᓐᓃᑦ ᐊᑐᕈᓐᓇᖅᑕᑎᑦ ᐊᑖᓂ ᑎᑎᕋᖅᓯᒪᔪᑦ ᐊᔪᕿᖅᓱᕈᔪᑦ ᒪᑐᐊᖅ ᓈᒻᒪᒃᓯᓕᑦᑎᐊᕐᓗᒍ ᑮᓇᕐᓄᑦ
- ᐊᓂᖅᓵᖅᑑᑎᓕᑦ ᓴᓇᓯᒪᔪᑦ ᐋᑦᑎᐊᕈᓐᓇᑲᐅᑎᒋᓪᓗᑎᒃ ᑮᓇᕐᓄᑦ, ᐅᑯᐊᓗ ᓈᒻᒪᒃᓯᓕᖅᓯᒪᕙᒋᖅᑐᑦ ᑖᒃᑯᓇᖕᒐᓪᓕ ᐋᓐᓂᐊᕕᖕᓂ ᐊᑐᖅᑕᐅᓱᑦ ᒪᑐᐊᕐᓂᑦ
- ᐊᓂᖅᓵᖅᑑᑎᓐᑦ ᒪᑐᐊᑦ ᐊᑐᖅᑕᐅᓂᐊᕐᓗᑎᒃ ᓄᓇᓕᖕᓂᑦ ᐋᕿᑦᑎᐊᖅᓯᒪᑲᐅᑎᒋᔪᑦ ᖃᐅᔨᓴᖅᓯᒪᔪᑦ

ᐅᓇ ᐅᖃᐅᔾᔪᓯᐊᖅ ᑐᕋᖅᑐᖅ ᐃᓄᓕᒫᓄᑦ ᐊᒻᒪᓗ ᑐᕋᕐᓂᖃᓐᖕᒋᑦᑐᖅ ᐊᐃᑦᑐᖅᑕᐅᑦᑕᐃᓕᒪᔾᔪᑎᖕᒋᓐᓄᑦ, ᑖᒃᑯᓄᖕᒐᓗ ᐋᓐᓂᐊᖃᖅᑕᐃᓕᑎᑦᑎᓂᕐᒥ ᐋᕿᒃᓯᖅᓯᒪᔪᓄᑦ. ᑐᑭᓯᒃᓂᓯᓐᓇᖅᑐᑎᑦ ᐅᕗᓇ: Canada.ca/coronavirus