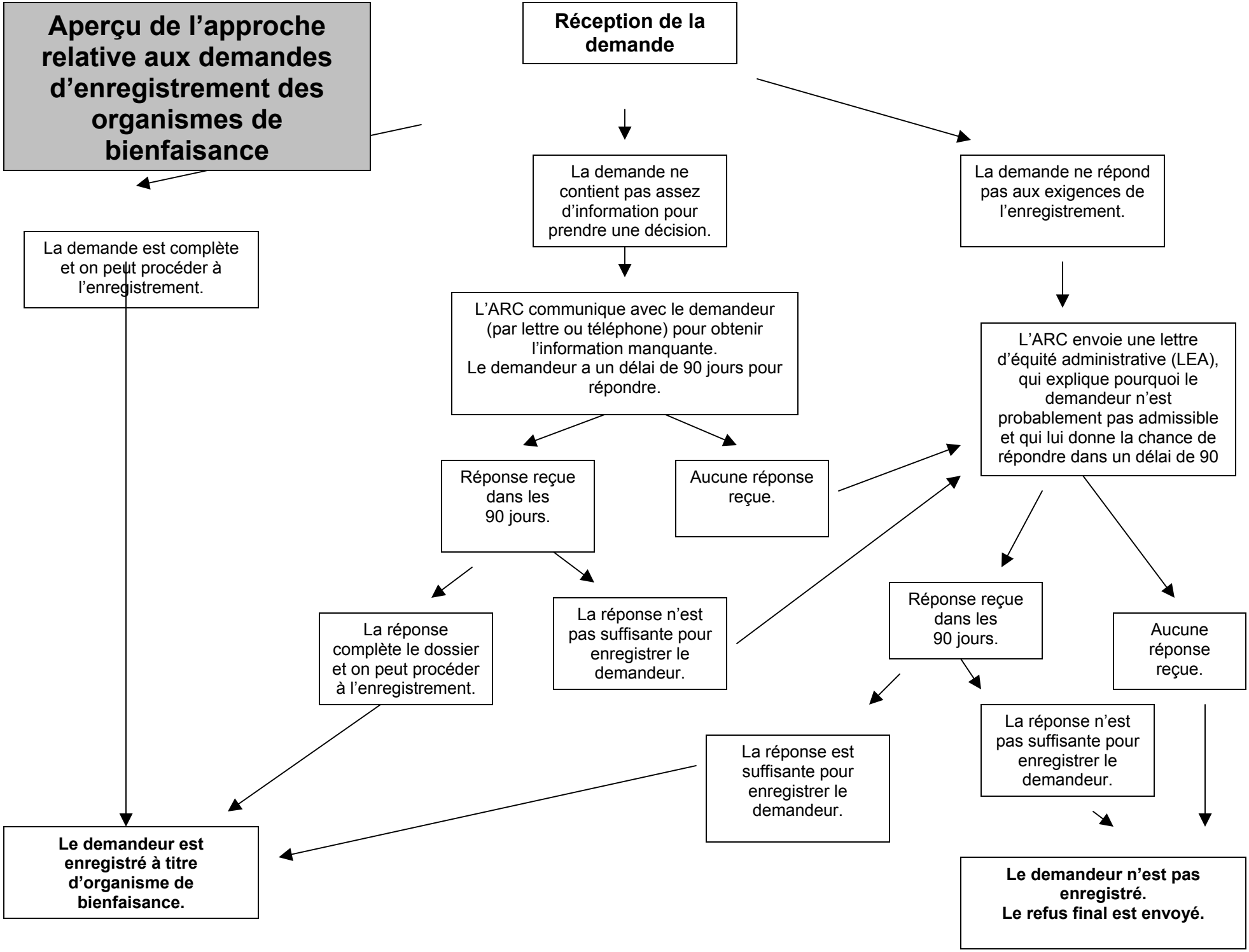Aperçu de l'approche relative aux demandes d'enregistrement des organismes de bienfaisance