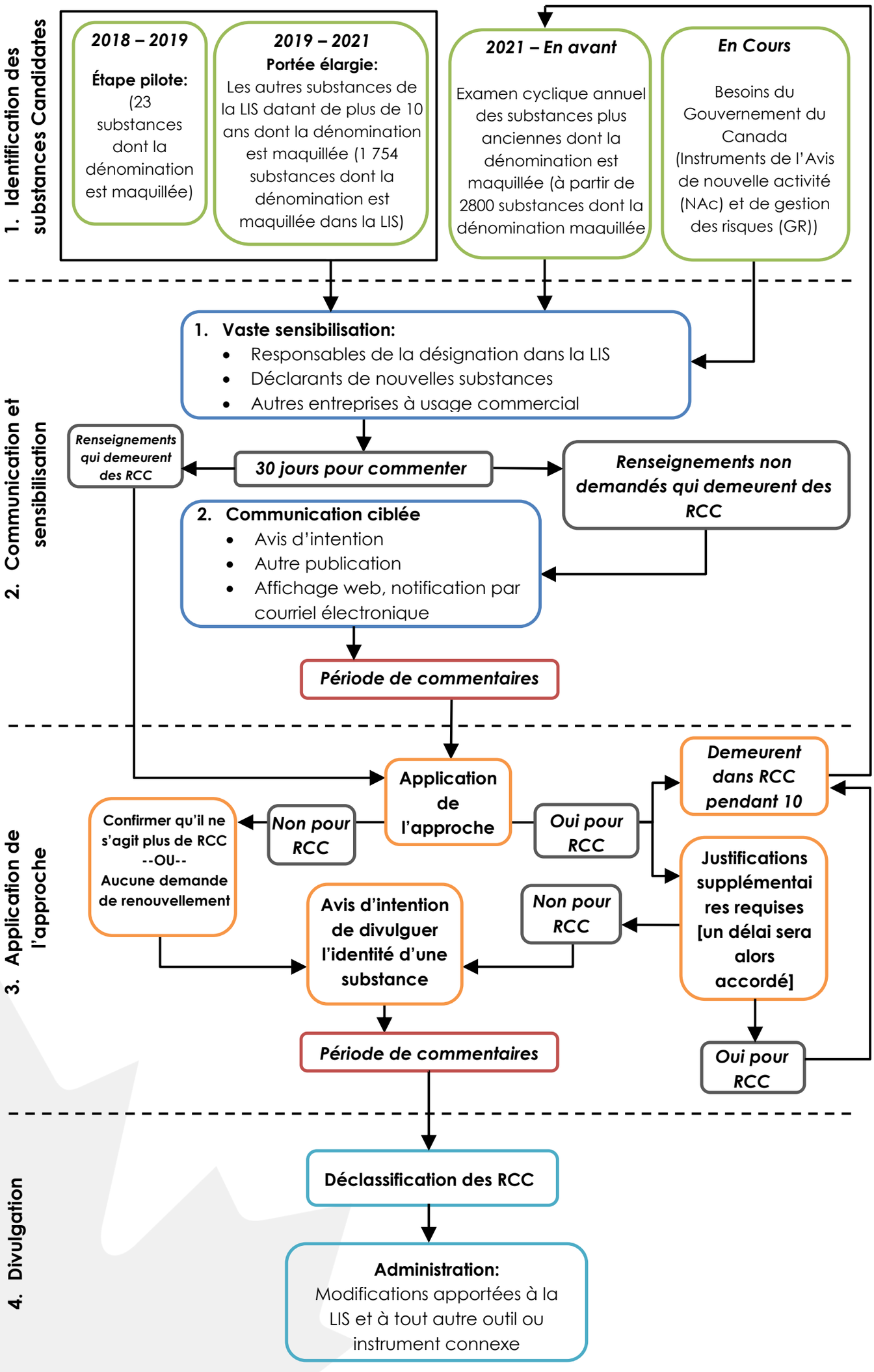Processus pour valider d'anciennes demandes de RCC concernant l'identité de substances