

# RAPPORT DE DÉTECTION DES VIRUS RESPIRATOIRES

Du 19 mars au 25 mars 2023  
(semaine de surveillance 2023-12)



Veillez noter que le Système de Surveillance de la Détection des Virus Respiratoires (SSDVR) est un programme de surveillance sentinelle en laboratoire qui ne saisit pas tous les tests de dépistage de virus respiratoires effectués au Canada; il peut y avoir des différences entre les données présentées dans le présent rapport et les rapports épidémiologiques provinciaux et territoriaux. Les données de laboratoire sur le SRAS-CoV-2 sont incluses dans le présent rapport afin de faciliter la comparaison des taux de dépistage positif avec ceux d'autres virus respiratoires. L'interprétation doit être faite avec prudence, car les méthodes de dépistage diffèrent d'un virus à l'autre.

Pour de plus amples renseignements sur la surveillance du SRAS-CoV-2, veuillez consulter la [mise à jour sur l'épidémiologie de la COVID-19](#).

## Sommaire global

Au cours de la semaine 12 (se terminant le 25 mars 2023) au Canada, les laboratoires participants au SSDVR ont signalé 5 462 détections du SRAS-CoV-2 sur 48 292 tests (11,3 % positifs). Parmi les virus respiratoires autres que le SRAS-CoV-2, où les volumes de tests sont plus faibles (intervalle de 6 999 à 23 518 tests), l'activité de presque tous les virus est dans les limites ou en dessous des niveaux prévus.

- L'activité de la grippe demeure basse et stable aux niveaux intersaisonniers. La grippe B (300 détections; 1,3 % positifs) circule à des niveaux plus élevés que la grippe A (142 détections; 0,6 % positifs).
- L'activité de tous les virus respiratoires autres que le SRAS-CoV-2 est proche ou inférieure aux niveaux attendus pour cette période de l'année.
- Nombre de laboratoires qui ont fait état de la situation : 33 sur 35

## Abréviations

ADV : Adénovirus

A(H1)pdm09 : Grippe A(H1N1)

A(H3) : Grippe A(H3N2)

A(NonS) : Grippe A(non sous-typé)

ARLEO : L'Association des laboratoires régionaux de l'Est de l'Ontario

Atl : Région de l'Atlantique

CB : Colombie-Britannique

Can : Canada

EV/RV : Entérovirus/Rhinovirus

HCoV : Coronavirus humain 229E/OC43/NL63/HKU1

HSC : Health Sciences Centre

MPVH : Métapneumovirus humain

N.R. : Données non recueillies

N.D. : Données non déclarées pour la semaine en cours

ON : Ontario

Pr : Prairies

S.P.O.L. : Santé publique Ontario (Laboratoire)

SRAS-CoV-2 : Coronavirus du syndrome respiratoire aigu sévère 2

SSDVR : Système de Surveillance de la Détection des Virus Respiratoires

QC : Québec

Terr : Territoires du Canada

UHN : University Health Network

VPIH : Virus parainfluenza humain

VRS : Virus respiratoire syncytial



**Figure 1 : Résultats positifs (%) aux tests de dépistage de coronavirus du syndrome respiratoire aigu sévère 2 (SRAS-CoV-2), la grippe et le virus respiratoire syncytial déclarés par les laboratoires participants au Canada par semaine de surveillance par rapport à la moyenne et à l'intervalle allant de la saison 2014-2015 à la saison 2019-2020**

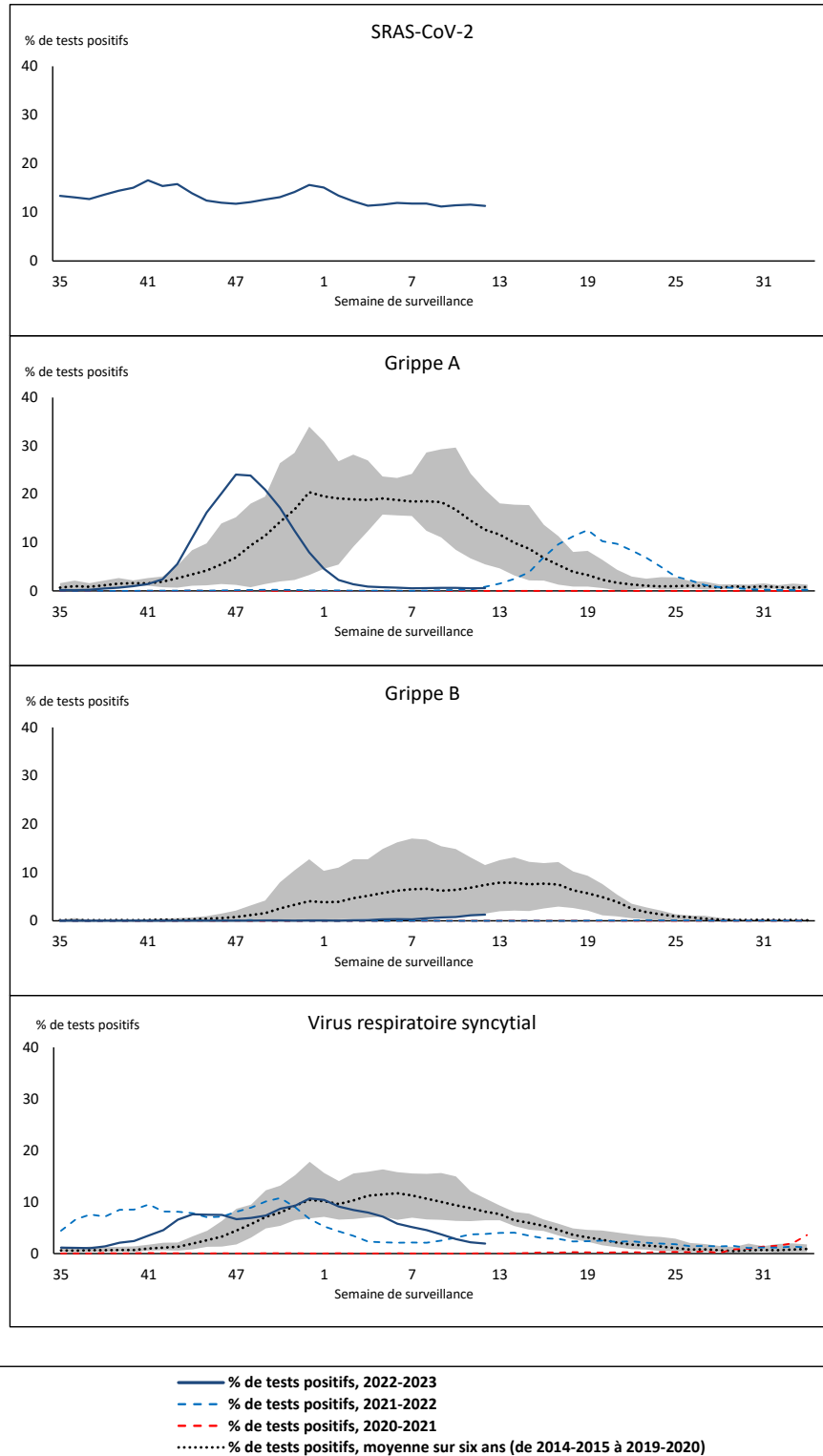

La zone ombrée représente les pourcentages maximum et minimum de résultats positifs aux tests de dépistage de virus des voies respiratoires déclarés par semaine des saisons 2014-2015 à 2019-2020.

Remarque : Les changements apportés aux pratiques de dépistage pendant la pandémie de COVID-19 peuvent entraîner des changements importants aux estimations des indicateurs des années précédentes. La collecte de métadonnées sur les pratiques de dépistage en laboratoire pour comprendre ces changements est en cours. Il convient d'interpréter les tendances avec prudence.

Remarque : La surveillance du SRAS-CoV-2 a été intégrée au SSDVR au début de la saison 2022-2023; aucune donnée appropriée n'est disponible pour la comparaison historique.

Remarque : Les données à partir de la semaine 11 de la saison 2019-2020 sont exclues de la comparaison historique en raison de la pandémie de COVID-19.

**Figure 2 : Résultats positifs (%) aux tests de dépistage d'autres virus des voies respiratoires déclarés par les laboratoires participants au Canada par semaine de surveillance par rapport à la moyenne et à l'intervalle allant de la saison 2014-2015 à la saison 2019-2020**

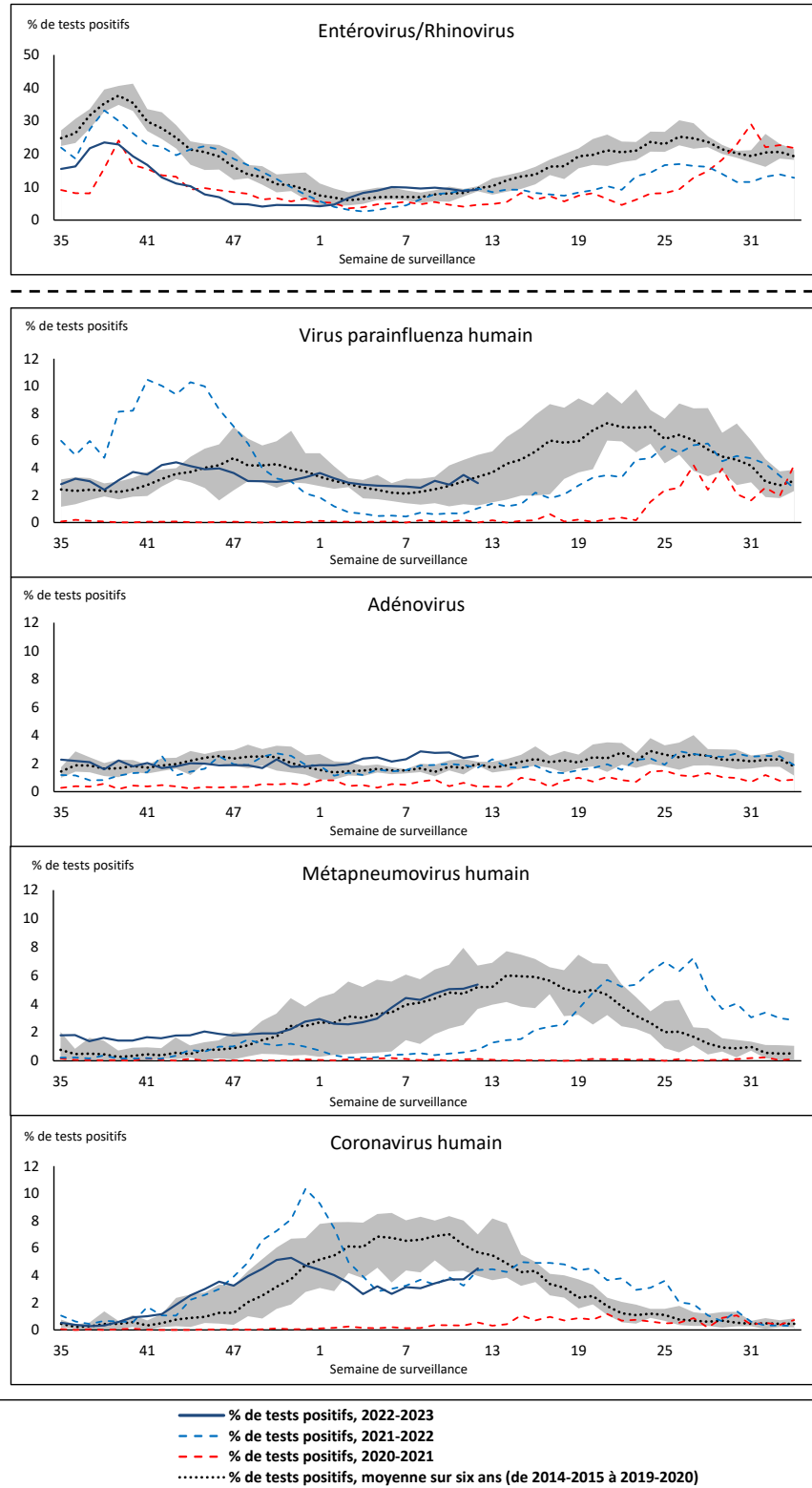

La zone ombrée représente les pourcentages maximum et minimum de résultats positifs aux tests de dépistage de virus des voies respiratoires déclarés par semaine des saisons 2014-2015 à 2019-2020.

Remarque : Les changements apportés aux pratiques de dépistage pendant la pandémie de COVID-19 peuvent entraîner des changements importants aux estimations des indicateurs des années précédentes. La collecte de métadonnées sur les pratiques de dépistage en laboratoire pour comprendre ces changements est en cours. Il convient d'interpréter les tendances avec prudence.

Remarque : Les données à partir de la semaine 11 de la saison 2019-2020 sont exclues de la comparaison historique en raison de la pandémie de COVID-19

Remarque : Variation du pourcentage à l'échelle des tests positifs de l'autre côté de la ligne pointillée.

**Tableau 1 : Détection de virus respiratoires pour la semaine se terminant le 25 mars 2023 (semaine de surveillance 2023-12)**

Laboratoire rapporteur	SRAS-CoV-2 Testé	SRAS-CoV-2 Positive	Grippe Test	A(H1)pdm09 Positif	A(H3) Positif	A(NonS) Positif	Grippe A Positif Total	Grippe B Positif Total	VRS Test	VRS Positif	VPIH Test	VPIH 1 Positif	VPIH 2 Positif	VPIH 3 Positif	VPIH 4 Positif	Autre VPIH Positif	ADV Test	ADV Positif	MPVH Test	MPVH Positif	EV/RV Test	EV/RV Positif	HCoV Test	HCoV Positif
Terre-Neuve	459	50	336	0	0	1	1	2	336	22	336	6	0	33	3	0	336	7	336	10	336	36	336	7
Île-du-Prince-Édouard	643	129	136	0	0	0	0	0	136	10	12	0	0	1	0	0	12	1	12	3	12	3	12	0
Nouvelle-Écosse	2168	346	1043	0	0	0	0	1	1043	15	25	0	0	0	0	0	25	0	25	1	25	1	25	1
Nouveau-Brunswick	1337	222	1150	6	0	4	10	2	1083	12	83	0	1	1	0	0	83	3	83	9	83	15	83	5
<b>Atlantique</b>	<b>4607</b>	<b>747</b>	<b>2665</b>	<b>6</b>	<b>0</b>	<b>5</b>	<b>11</b>	<b>5</b>	<b>2598</b>	<b>59</b>	<b>456</b>	<b>6</b>	<b>1</b>	<b>35</b>	<b>3</b>	<b>0</b>	<b>456</b>	<b>11</b>	<b>456</b>	<b>23</b>	<b>456</b>	<b>55</b>	<b>456</b>	<b>13</b>
Région Nord-Est	1807	172	1235	0	0	32	32	7	299	18	39	2	0	1	0	0	40	9	40	2	N.R.	N.R.	40	8
Québec-Chaudière-Appalaches	3277	244	482	0	0	10	10	6	460	5	158	0	0	2	0	0	170	14	158	9	N.R.	N.R.	158	24
Centre-du-Québec	2707	352	159	0	0	1	1	2	155	6	18	0	0	1	0	0	18	6	18	0	N.R.	N.R.	18	4
Montréal-Laval	4079	388	2474	0	0	27	27	98	1411	32	409	0	1	10	0	0	409	22	410	10	N.R.	N.R.	409	24
Ouest du Québec	2037	248	567	0	0	4	4	8	547	8	15	0	0	0	0	0	15	0	15	2	N.R.	N.R.	15	1
Montérégie	2806	293	699	0	0	8	8	13	650	14	2	0	0	0	0	0	2	0	2	0	N.R.	N.R.	2	0
<b>Province de Québec</b>	<b>16713</b>	<b>1697</b>	<b>5616</b>	<b>0</b>	<b>0</b>	<b>82</b>	<b>82</b>	<b>134</b>	<b>3522</b>	<b>83</b>	<b>641</b>	<b>2</b>	<b>1</b>	<b>14</b>	<b>0</b>	<b>0</b>	<b>654</b>	<b>51</b>	<b>643</b>	<b>23</b>	<b>N.R.</b>	<b>N.R.</b>	<b>642</b>	<b>61</b>
S.P.O.L. - Ottawa	646	186	231	0	0	0	0	1	231	4	156	0	0	0	0	0	156	2	156	19	156	16	156	7
ALREO	1663	138	329	0	0	2	2	2	329	3	41	0	0	0	0	0	41	3	41	3	41	8	41	6
S.P.O.L. - Kingston	439	38	69	0	0	0	0	0	69	1	54	0	0	0	0	4	54	0	54	5	54	20	54	6
UHN / Mount Sinai Hospital	2051	100	636	0	0	0	0	6	636	3	125	0	1	1	0	0	125	1	125	3	125	6	125	4
S.P.O.L. - Toronto	613	118	732	5	1	0	4	1	732	18	680	0	0	0	0	16	680	15	680	64	680	69	680	56
Sick Kids Hospital - Toronto	N.D.	N.D.	N.D.	N.D.	N.D.	N.D.	N.D.	N.D.	N.D.	N.D.	N.D.	N.D.	N.D.	N.D.	N.D.	N.D.	N.D.	N.D.	N.D.	N.D.	N.D.	N.D.	N.D.	N.D.
Shared Hospital Laboratory	1999	136	1999	2	1	0	3	18	1999	11	2004	0	0	0	0	18	2004	28	2009	94	2009	76	2009	39
S.P.O.L. - Sault Ste. Marie	37	6	22	0	0	0	0	0	22	1	21	0	0	0	0	1	21	0	21	0	21	10	21	2
S.P.O.L. - Timmins	196	7	27	0	0	0	0	0	26	0	15	0	0	0	0	0	15	0	15	2	15	8	15	0
St. Joseph's - London	2594	233	741	0	0	3	3	6	741	12	66	0	0	0	0	4	66	5	66	9	66	8	66	3
S.P.O.L. - London	689	153	253	0	0	1	1	0	253	1	196	0	0	0	0	8	196	5	196	9	196	26	196	6
S.P.O.L. - Orillia	5	4	33	0	0	0	0	4	33	0	33	0	0	0	0	1	33	1	33	4	33	8	33	0
S.P.O.L. - Thunder Bay	135	25	32	0	0	0	0	0	32	0	29	0	0	0	0	0	29	0	29	2	29	11	30	7
S.P.O.L. - Sudbury	41	4	28	0	0	0	0	0	28	2	28	0	0	0	0	2	28	0	28	5	28	0	28	1
S.P.O.L. - Hamilton	457	116	278	0	0	0	0	4	278	0	209	0	0	0	0	4	209	4	209	16	209	24	209	23
S.P.O.L. - Peterborough	172	15	43	0	0	0	0	0	43	0	26	0	0	0	0	2	26	0	26	0	26	2	26	2
St. Joseph's - Hamilton	2272	228	1414	0	0	4	4	40	1414	13	1414	0	0	11	0	0	1414	24	1414	71	1414	73	0	0
Sault Area Hospital	201	41	201	0	0	1	1	0	201	11	65	0	1	5	0	0	65	1	65	1	65	4	65	5
<b>Province de l'Ontario</b>	<b>14210</b>	<b>1548</b>	<b>7068</b>	<b>7</b>	<b>2</b>	<b>11</b>	<b>18</b>	<b>82</b>	<b>7067</b>	<b>80</b>	<b>5162</b>	<b>0</b>	<b>2</b>	<b>17</b>	<b>0</b>	<b>60</b>	<b>5162</b>	<b>89</b>	<b>5167</b>	<b>307</b>	<b>5167</b>	<b>369</b>	<b>3754</b>	<b>167</b>
Manitoba	1504	220	1183	0	0	2	2	0	1183	13	118	1	2	5	0	0	118	2	142	4	118	21	142	4
Saskatchewan	2253	226	773	0	0	2	2	1	734	25	306	2	5	6	1	0	307	14	307	4	307	56	306	16
Alberta	4989	435	2882	9	1	1	11	47	2655	29	1110	11	5	26	7	0	1109	19	1109	50	1100	122	1110	26
<b>Prairies</b>	<b>8746</b>	<b>881</b>	<b>4838</b>	<b>9</b>	<b>1</b>	<b>5</b>	<b>15</b>	<b>48</b>	<b>4572</b>	<b>67</b>	<b>1534</b>	<b>14</b>	<b>12</b>	<b>37</b>	<b>8</b>	<b>0</b>	<b>1534</b>	<b>35</b>	<b>1558</b>	<b>58</b>	<b>1525</b>	<b>199</b>	<b>1558</b>	<b>46</b>
<b>Province de la Colombie-Britannique</b>	<b>3939</b>	<b>582</b>	<b>3276</b>	<b>1</b>	<b>1</b>	<b>0</b>	<b>16</b>	<b>29</b>	<b>3116</b>	<b>111</b>	<b>613</b>	<b>2</b>	<b>2</b>	<b>26</b>	<b>1</b>	<b>0</b>	<b>613</b>	<b>28</b>	<b>613</b>	<b>41</b>	<b>589</b>	<b>89</b>	<b>589</b>	<b>29</b>
Yukon	53	5	34	0	0	0	0	2	34	5	N.R.	N.R.	N.R.	N.R.	N.R.	N.R.	N.R.	N.R.	N.R.	N.R.	N.R.	N.R.	N.R.	N.R.
Territoires du Nord-Ouest	24	2	21	0	0	0	0	0	21	0	N.R.	N.R.	N.R.	N.R.	N.R.	N.R.	N.R.	N.R.	N.R.	N.R.	21	5	N.R.	N.R.
Nunavut	N.D.	N.D.	N.D.	N.D.	N.D.	N.D.	N.D.	N.D.	N.D.	N.D.	N.R.	N.R.	N.R.	N.R.	N.R.	N.R.	N.R.	N.R.	N.R.	N.R.	N.R.	N.R.	N.R.	N.R.
Territoires	77	7	55	0	0	0	0	2	55	5	N.R.	N.R.	N.R.	N.R.	N.R.	N.R.	N.R.	N.R.	N.R.	N.R.	21	5	N.R.	N.R.
<b>CANADA</b>	<b>48292</b>	<b>5462</b>	<b>23518</b>	<b>23</b>	<b>4</b>	<b>103</b>	<b>142</b>	<b>300</b>	<b>20930</b>	<b>405</b>	<b>8406</b>	<b>24</b>	<b>18</b>	<b>129</b>	<b>12</b>	<b>60</b>	<b>8419</b>	<b>214</b>	<b>8437</b>	<b>452</b>	<b>7758</b>	<b>717</b>	<b>6999</b>	<b>316</b>

Les données du rapport du virus des voies respiratoires représentent les données de surveillance disponibles au moment de la rédaction. Les données manquantes de la semaine en cours sont indiquées par l'acronyme N.D. Les données non recueillies par le laboratoire effectuant la déclaration sont indiquées par l'acronyme N.R.

Certains échantillons provenant du Yukon (YT) sont envoyés aux laboratoires de référence de la Colombie Britannique et les résultats déclarés présentent les échantillons identifiés comme provenant du Yukon.

Les résultats de la Colombie-Britannique comprennent des spécimens des sites suivants: Children's and Women's Hospital Laboratory, Fraser Health Medical Microbiology Laboratory, Island Health, Providence Health Care, Vancouver Coastal Health sites, Victoria General Hospital, BCCDC Public Health Laboratory, Interior Health Authority sites et Northern Health Authority sites.

En raison des différents protocoles de test des laboratoires à travers le Canada, le nombre de détections de sous-types de la grippe A pourrait ne pas être inclus dans le nombre total de détections de la grippe A. Le compte total de tests positifs pour la grippe A et B est utilisé pour calculer le pourcentage de tests positifs.

Les retards dans la déclaration des données peuvent entraîner une modification rétrospective des données.

**Tableau 2 : Détections cumulatives des virus respiratoires du 28 août 2022 au 25 mars 2023 (semaines de surveillance 2022-35 à 2023-12)**

Laboratoire rapporteur	SRAS-CoV-2 Testé	SRAS-CoV-2 Positive	Grippe Test	A(H1)pdm09 Positif	A(H3) Positif	A(NonS) Positif	Grippe A Positif Total	Grippe B Positif Total	VRS Test	VRS Positif	VPIH Test	VPIH 1 Positif	VPIH 2 Positif	VPIH 3 Positif	VPIH 4 Positif	Autre VPIH Positif	ADV Test	ADV Positif	MPVH Test	MPVH Positif	EV/RV Test	EV/RV Positif	HCoV Test	HCoV Positif	
<b>Terre-Neuve</b>	17365	3284	9799	1	246	670	917	4	9799	430	9799	30	30	243	35	0	9799	198	9799	328	9799	792	9799	368	
Île-du-Prince-Édouard	30179	6838	3392	1	119	245	365	2	3392	356	1082	16	25	78	6	0	1082	66	1082	35	1082	326	1082	31	
Nouvelle-Écosse	117021	23299	35138	0	4	3614	3618	5	35128	2335	1121	5	16	28	3	0	1127	41	1117	34	1127	211	1127	45	
Nouveau-Brunswick	99920	14861	42509	12	133	4424	4569	10	34634	2002	3004	7	24	139	7	0	3004	213	3004	144	3004	542	2949	187	
<b>Atlantique</b>	<b>264485</b>	<b>48282</b>	<b>90838</b>	<b>14</b>	<b>502</b>	<b>8953</b>	<b>9469</b>	<b>21</b>	<b>82953</b>	<b>5123</b>	<b>15006</b>	<b>58</b>	<b>95</b>	<b>488</b>	<b>51</b>	<b>0</b>	<b>15012</b>	<b>518</b>	<b>15002</b>	<b>541</b>	<b>15012</b>	<b>1871</b>	<b>14957</b>	<b>631</b>	
Région Nord-Est	77874	9788	43466	0	4	3753	3757	35	13898	1322	1168	15	4	71	0	0	1169	87	1160	78	N.R.	N.R.	1169	80	
Québec-Chaudière-Appalaches	167983	16486	21793	0	0	2827	2827	28	21224	1855	6045	22	5	66	2	0	6432	496	6045	304	N.R.	N.R.	6045	286	
Centre-du-Québec	132656	18567	13834	0	0	1757	1757	31	12101	926	832	13	0	38	2	0	832	94	832	65	N.R.	N.R.	832	60	
Montréal-Laval	183905	23478	82514	0	9	6133	6142	567	44259	2582	18336	126	17	379	13	0	18345	815	18464	690	N.R.	N.R.	18021	661	
Ouest du Québec	102320	13601	19810	0	7	2181	2188	52	17634	1269	901	20	0	63	1	0	900	172	901	55	N.R.	N.R.	902	51	
Montérégie	128119	14965	21467	0	0	1680	1680	52	20229	1103	120	0	0	2	0	0	120	4	120	6	N.R.	N.R.	120	3	
<b>Province de Québec</b>	<b>792857</b>	<b>96885</b>	<b>202884</b>	<b>0</b>	<b>20</b>	<b>18331</b>	<b>18351</b>	<b>765</b>	<b>129345</b>	<b>9057</b>	<b>27402</b>	<b>196</b>	<b>26</b>	<b>619</b>	<b>18</b>	<b>0</b>	<b>27798</b>	<b>1668</b>	<b>27522</b>	<b>1198</b>	<b>N.R.</b>	<b>N.R.</b>	<b>27089</b>	<b>1141</b>	
S.P.O.L. - Ottawa	26902	6780	4772	17	136	66	214	1	4772	351	3339	0	0	0	0	71	3339	14	3339	94	3339	300	3339	136	
ALREO	78403	8059	13941	0	0	1395	1395	9	13941	1270	1127	9	3	46	16	0	1127	51	1127	51	1127	256	1127	74	
S.P.O.L. - Kingston	27295	4566	2499	2	92	38	132	1	2498	177	2021	0	0	0	0	79	2022	27	2022	47	2021	257	2022	67	
UHN / Mount Sinai Hospital	86131	6587	19334	6	43	346	395	29	19334	292	1813	0	2	15	1	0	1780	6	1813	14	1813	58	1813	76	
S.P.O.L. - Toronto	48427	10351	23489	103	2402	144	1111	16	23459	1279	20508	0	0	0	0	797	20512	366	20508	540	20508	1816	20508	918	
Sick Kids Hospital - Toronto	0	0	0	0	0	0	0	0	0	0	0	0	0	0	0	0	0	0	0	0	0	0	0	0	
Shared Hospital Laboratory	74152	5375	74153	102	1465	724	2291	123	74154	2180	51386	4	0	16	0	551	51399	495	51653	676	51601	1719	51493	814	
S.P.O.L. - Sault Ste. Marie	1651	325	625	1	52	15	58	0	625	23	557	0	0	0	0	51	557	4	557	30	557	35	557	40	
S.P.O.L. - Timmins	8483	821	932	0	161	6	156	0	930	96	887	0	0	0	0	51	887	12	887	19	887	78	887	37	
St. Joseph's - London	113617	14410	17055	0	0	883	883	38	17055	999	1777	0	0	0	0	62	1811	62	1811	41	1811	263	1399	80	
S.P.O.L. - London	33774	7310	9780	11	584	63	640	12	9779	872	7775	0	0	0	0	363	7776	100	7776	140	7775	712	7776	271	
S.P.O.L. - Orillia	532	250	2105	6	261	23	290	5	2105	226	2032	0	0	0	0	117	2032	42	2032	65	2032	289	2032	94	
S.P.O.L. - Thunder Bay	7965	1615	939	0	107	3	110	0	938	96	827	0	0	0	0	33	827	17	827	17	827	84	828	27	
S.P.O.L. - Sudbury	1941	297	709	1	65	14	67	0	709	70	599	0	0	0	0	28	599	7	599	33	599	34	599	23	
S.P.O.L. - Hamilton	23870	6410	7961	7	300	92	399	19	7958	530	5765	0	0	0	0	219	5767	100	5765	135	5765	540	5765	228	
S.P.O.L. - Peterborough	4685	912	1233	0	67	11	78	2	1233	113	956	0	0	0	0	31	956	12	956	35	956	131	956	35	
St. Joseph's - Hamilton	86426	12684	39102	0	0	2707	2707	131	39102	2251	39102	0	0	919	0	0	39102	435	39102	625	39102	2623	0	0	
Sault Area Hospital	11669	2044	7585	1	262	258	521	0	7585	145	2335	35	3	59	4	0	2335	40	2335	92	2335	219	2335	65	
<b>Province de l'Ontario</b>	<b>635923</b>	<b>88796</b>	<b>226214</b>	<b>257</b>	<b>5997</b>	<b>6788</b>	<b>11447</b>	<b>386</b>	<b>226177</b>	<b>10970</b>	<b>142806</b>	<b>48</b>	<b>8</b>	<b>1055</b>	<b>21</b>	<b>2453</b>	<b>142828</b>	<b>1790</b>	<b>143109</b>	<b>2654</b>	<b>143055</b>	<b>9414</b>	<b>103436</b>	<b>2985</b>	
Manitoba	60868	10439	33892	16	202	1773	1991	8	33892	1696	4642	12	11	161	6	0	4632	121	4823	193	4642	665	4823	193	
Saskatchewan	150060	12083	36051	2	41	3859	3902	22	28524	2151	11898	53	54	507	11	0	11901	298	11903	618	11901	1150	11896	416	
Alberta	206834	31043	109305	957	7292	2797	11046	280	95493	7551	38089	255	81	825	49	0	38075	494	38032	1100	37430	3430	38089	1023	
<b>Prairies</b>	<b>417762</b>	<b>53565</b>	<b>179248</b>	<b>975</b>	<b>7535</b>	<b>8429</b>	<b>16939</b>	<b>310</b>	<b>157909</b>	<b>11398</b>	<b>54629</b>	<b>320</b>	<b>146</b>	<b>1493</b>	<b>66</b>	<b>0</b>	<b>54608</b>	<b>913</b>	<b>54758</b>	<b>1911</b>	<b>53973</b>	<b>5245</b>	<b>54808</b>	<b>1632</b>	
<b>Province de la Colombie-Britannique</b>	<b>209179</b>	<b>21100</b>	<b>111673</b>	<b>374</b>	<b>4350</b>	<b>301</b>	<b>8844</b>	<b>187</b>	<b>104558</b>	<b>7894</b>	<b>23855</b>	<b>170</b>	<b>175</b>	<b>908</b>	<b>146</b>	<b>6</b>	<b>23843</b>	<b>625</b>	<b>23843</b>	<b>831</b>	<b>23101</b>	<b>3604</b>	<b>23098</b>	<b>921</b>	
Yukon	4802	365	755	2	136	0	138	7	753	52	N.R.	N.R.	N.R.	N.R.	N.R.	N.R.	N.R.	N.R.	N.R.	N.R.	N.R.	N.R.	N.R.	N.R.	
Territoires du Nord-Ouest	1501	180	1359	2	147	1	150	1	1359	97	N.R.	N.R.	N.R.	N.R.	N.R.	N.R.	N.R.	N.R.	N.R.	N.R.	N.R.	1359	275	N.R.	N.R.
Nunavut	3833	360	1961	3	230	3	236	14	1961	66	N.R.	N.R.	N.R.	N.R.	N.R.	N.R.	N.R.	N.R.	N.R.	N.R.	N.R.	N.R.	N.R.	N.R.	
<b>Territoires</b>	<b>10136</b>	<b>905</b>	<b>4075</b>	<b>7</b>	<b>513</b>	<b>4</b>	<b>524</b>	<b>22</b>	<b>4073</b>	<b>215</b>	<b>N.R.</b>	<b>N.R.</b>	<b>N.R.</b>	<b>N.R.</b>	<b>N.R.</b>	<b>N.R.</b>	<b>N.R.</b>	<b>N.R.</b>	<b>N.R.</b>	<b>N.R.</b>	<b>N.R.</b>	<b>1359</b>	<b>275</b>	<b>N.R.</b>	<b>N.R.</b>
<b>CANADA</b>	<b>2330342</b>	<b>309533</b>	<b>814932</b>	<b>1627</b>	<b>18917</b>	<b>42806</b>	<b>65574</b>	<b>1691</b>	<b>705015</b>	<b>44657</b>	<b>263698</b>	<b>792</b>	<b>450</b>	<b>4563</b>	<b>302</b>	<b>2459</b>	<b>264089</b>	<b>5514</b>	<b>264234</b>	<b>7135</b>	<b>236500</b>	<b>20409</b>	<b>223388</b>	<b>7310</b>	

Les données du rapport du virus des voies respiratoires représentent les données de surveillance disponibles au moment de la rédaction. Les données non recueillies par le laboratoire effectuant la déclaration sont indiquées par l'acronyme N.R.

Certains échantillons provenant du Yukon (YT) sont envoyés aux laboratoires de référence de la Colombie Britannique et les résultats déclarés présentent les échantillons identifiés comme provenant du Yukon.

Les résultats de la Colombie-Britannique comprennent des spécimens des sites suivants: Children's and Women's Hospital Laboratory, Fraser Health Medical Microbiology Laboratory, Island Health, Providence Health Care, Vancouver Coastal Health sites, Victoria General Hospital, BCCDC Public Health Laboratory, Interior Health Authority sites et Northern Health Authority sites.

En raison des différents protocoles de test des laboratoires à travers le Canada, le nombre de détections de sous-types de la grippe A pourrait ne pas être inclus dans le nombre total de détections de la grippe A. Le compte total de tests positifs pour la grippe A et B est utilisé pour calculer le pourcentage de tests positifs.

Les retards dans la déclaration des données peuvent entraîner une modification rétrospective des données. En raison de ces retards, la somme des totaux des rapports hebdomadaires ne correspond pas aux totaux cumulatifs.

Figure 3 : Résultats positifs (%) aux tests de dépistage du coronavirus du syndrome respiratoire aigu sévère 2 (SRAS-CoV-2) au Canada par région et par semaine de surveillance

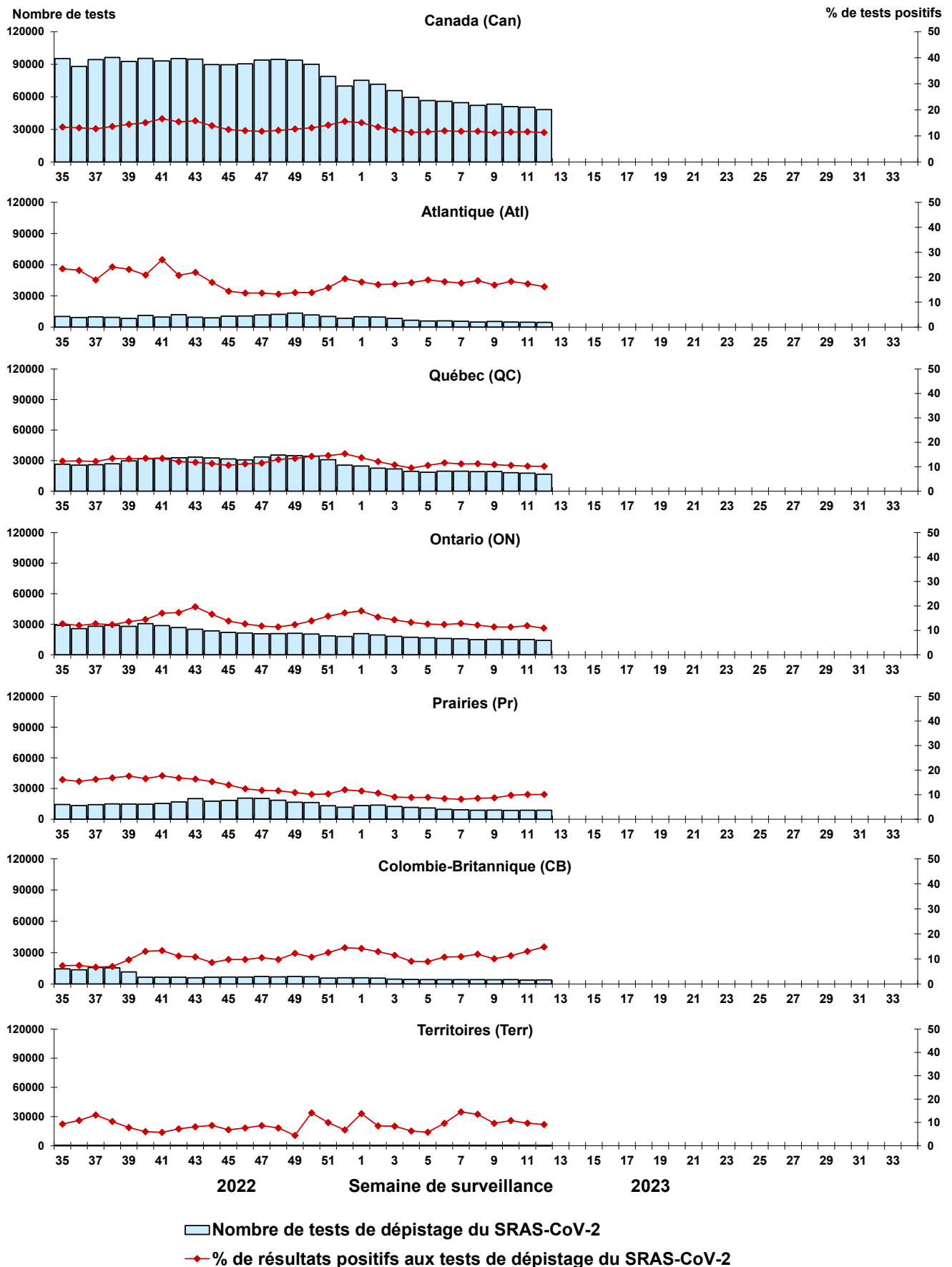

Remarque : Les différences de positivité entre les territoires de compétence peuvent tenir compte des différences dans les pratiques de dépistage. Veuillez interpréter avec prudence.

Figure 4 : Résultats positifs (%) aux tests de dépistage de la grippe au Canada par région et par semaine de surveillance

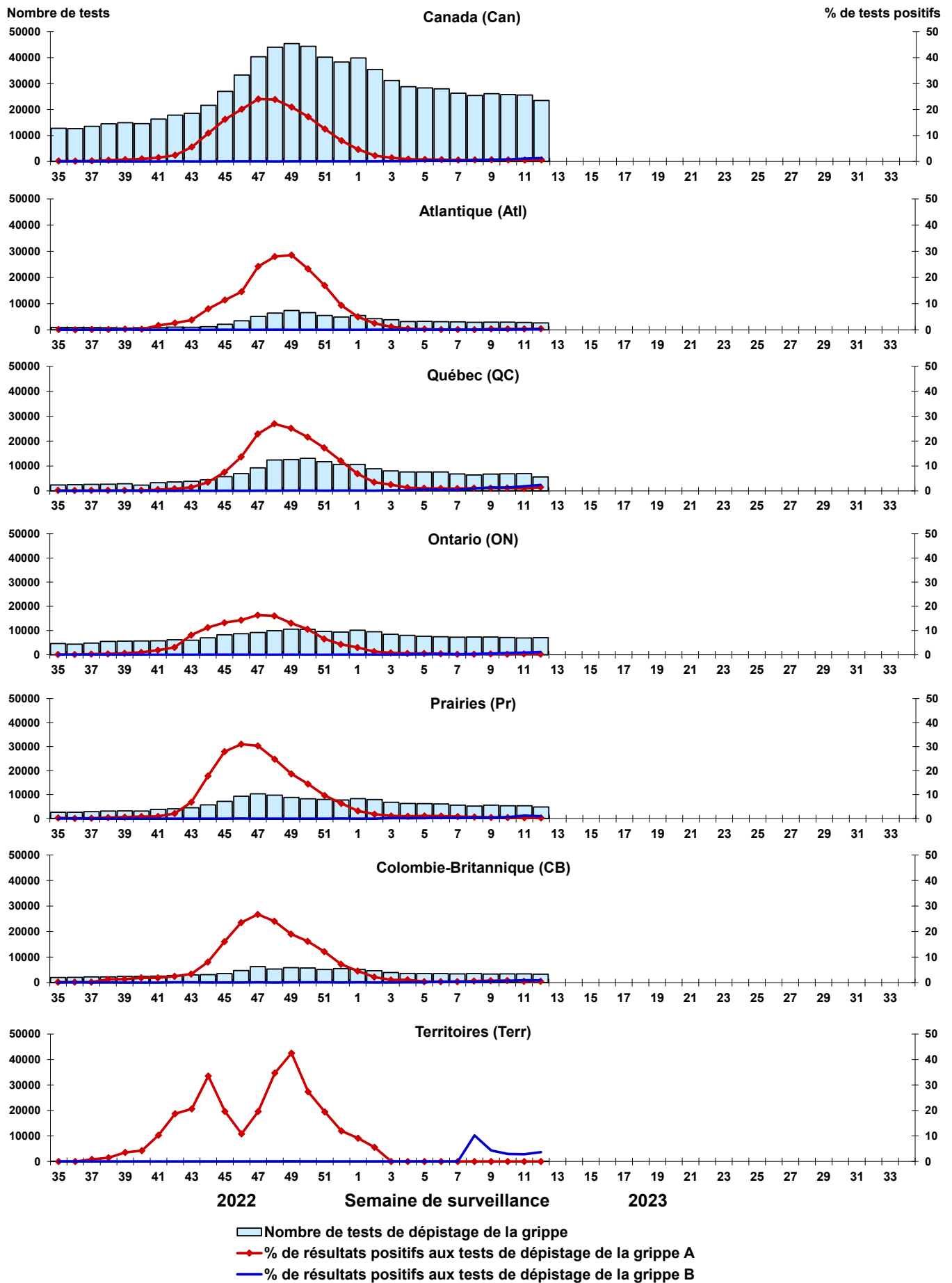

Figure 5 : Résultats positifs (%) aux tests de dépistage du virus respiratoire syncytial (VRS) au Canada par région et par semaine de surveillance

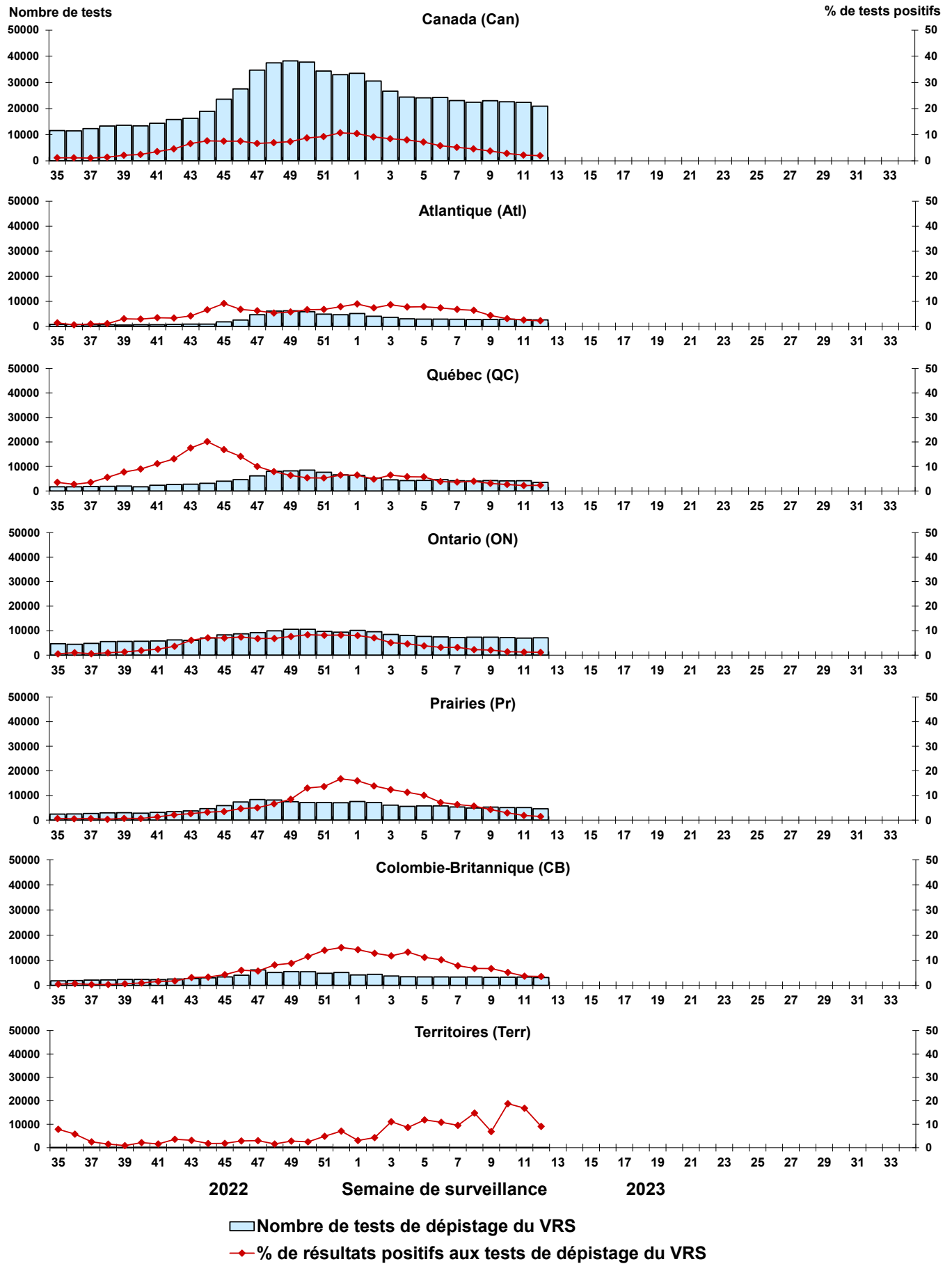



Figure 6 : Résultats positifs (%) aux tests de dépistage du virus parainfluenza humain (VPIH) au Canada par région et par semaine de surveillance

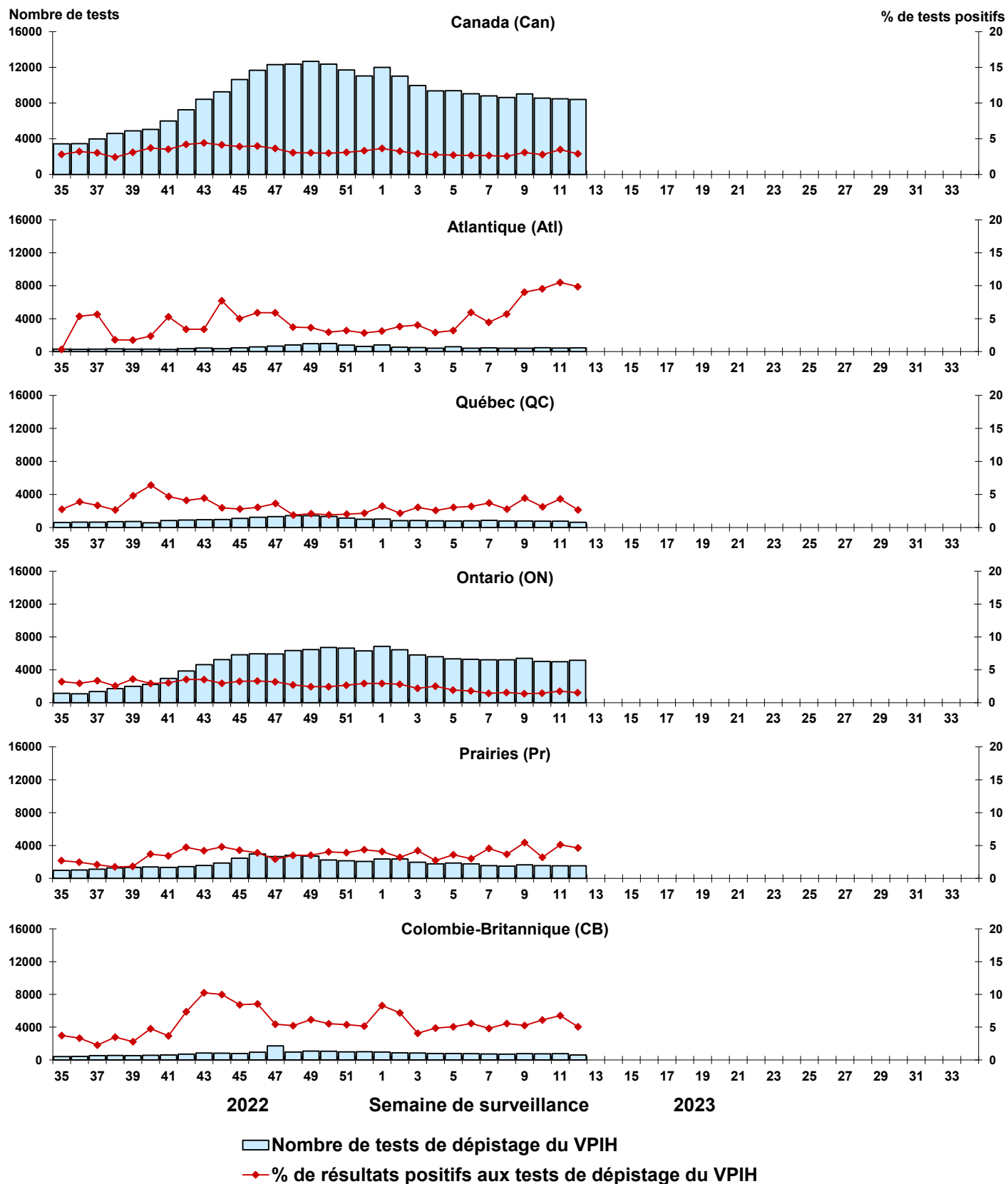

Figure 7 : Résultats positifs (%) aux tests de dépistage de l'adénovirus (ADV) au Canada par région et par semaine de surveillance

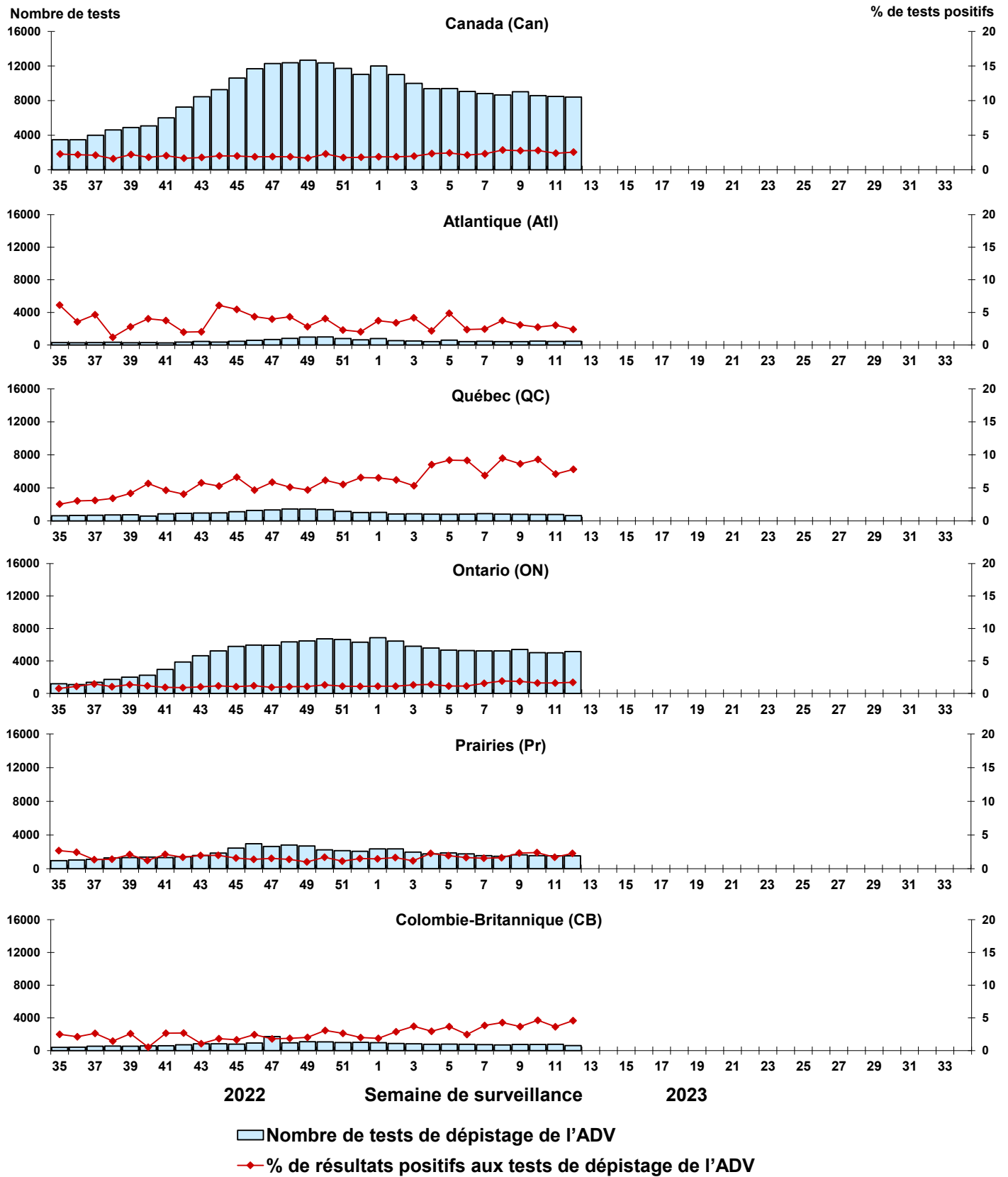
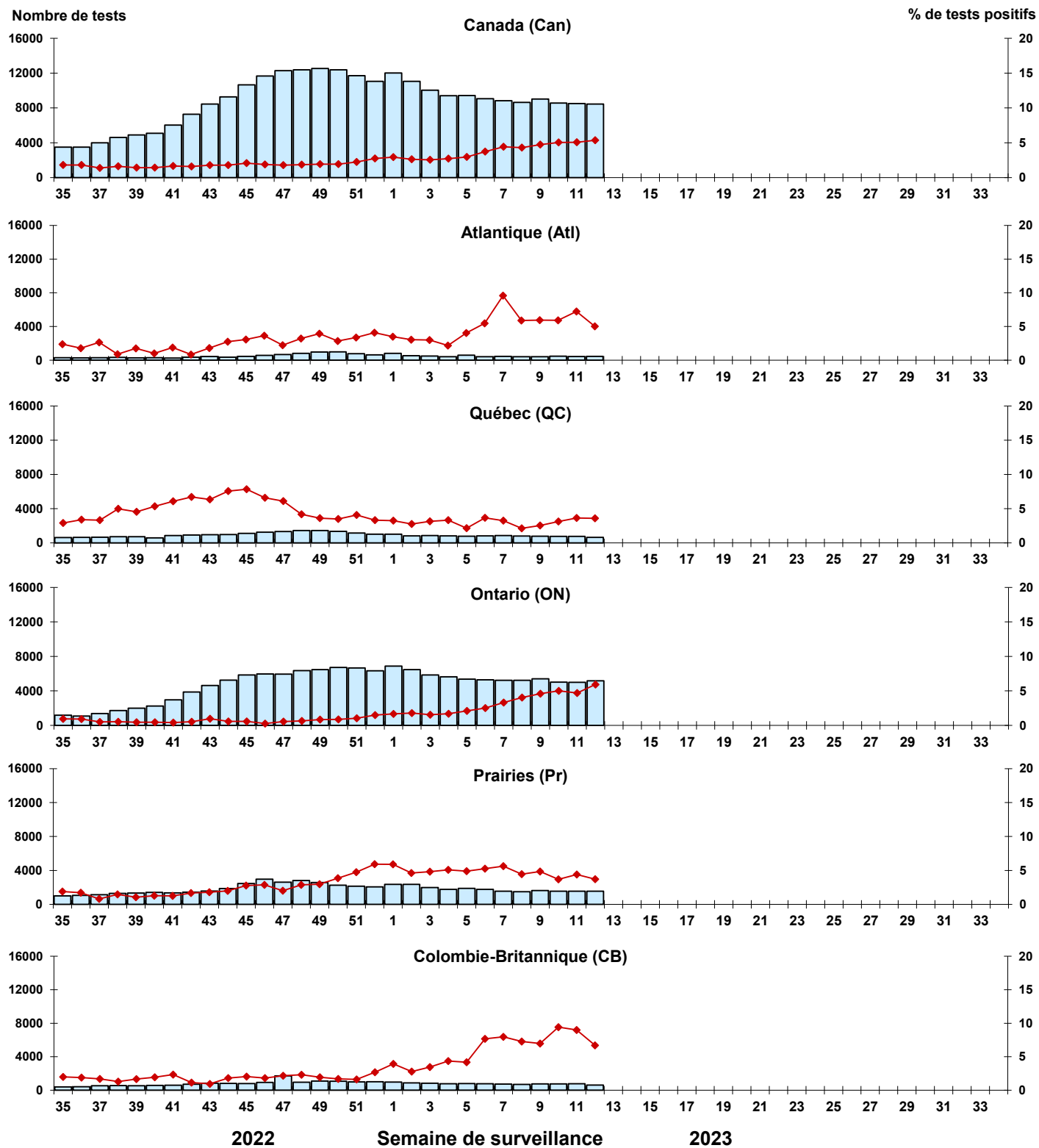
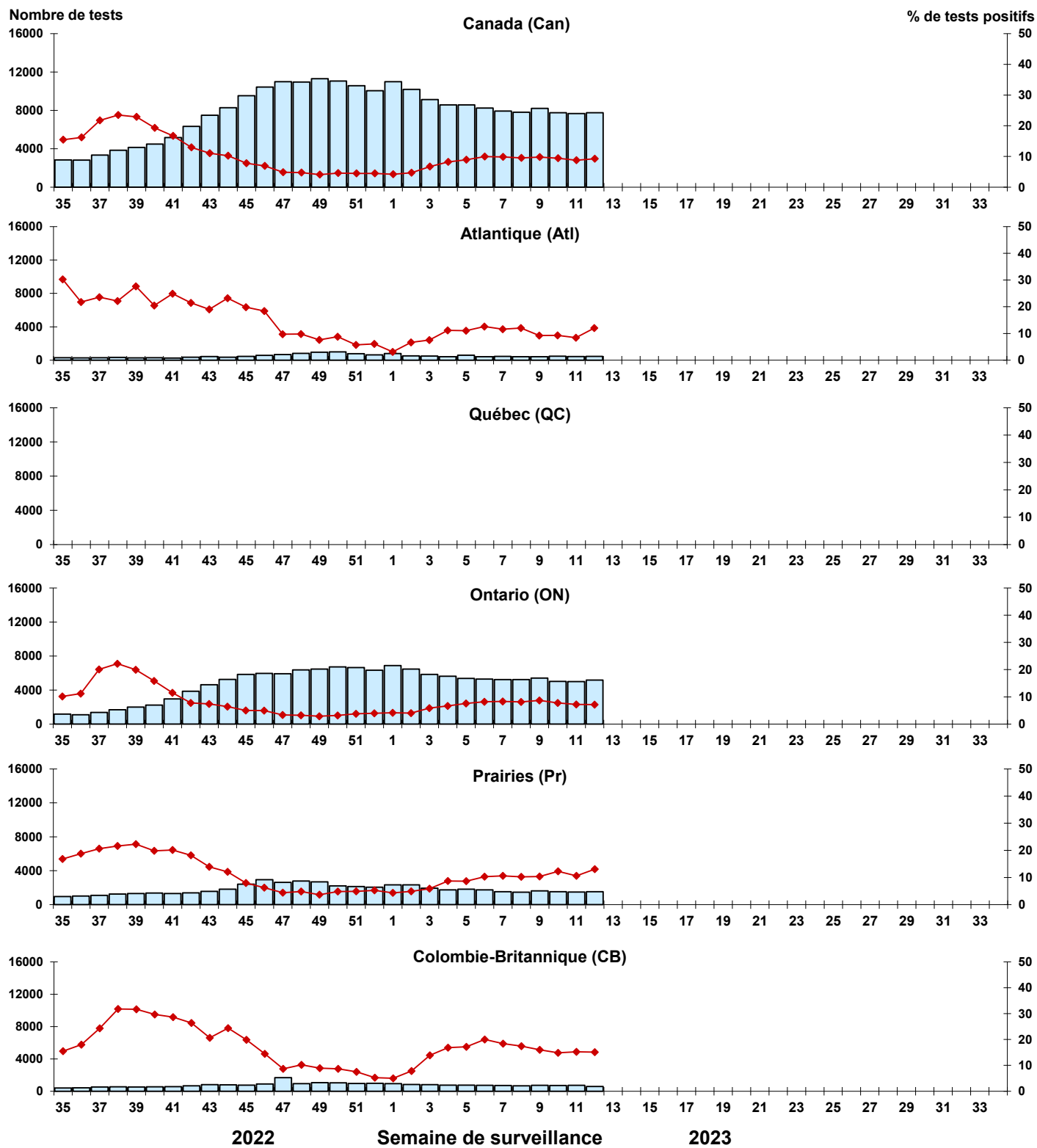

Figure 8 : Résultats positifs (%) aux tests de dépistage du métapneumovirus humain (MPVH) au Canada par région et par semaine de surveillance



Nombre de tests de dépistage du MPVH  
 % de résultats positifs aux tests de dépistage du MPVH

Figure 9 : Résultats positifs (%) aux tests de dépistage de l'entérovirus/du rhinovirus (EV/RV) au Canada par région et par semaine de surveillance



■ Nombre de tests de dépistage de l'EV/RV  
◆ % de résultats positifs aux tests de dépistage de l'EV/RV

Figure 10 : Résultats positifs (%) aux tests de dépistage du coronavirus humain (HCoV) au Canada par région et par semaine de surveillance

