

RAPPORT DE DÉTECTION DES VIRUS RESPIRATOIRES

Du 11 juin au 17 juin 2023
(semaine de surveillance 2023-24)



Veillez noter que le Système de Surveillance de la Détection des Virus Respiratoires (SSDVR) est un programme de surveillance sentinelle en laboratoire qui ne saisit pas tous les tests de dépistage de virus respiratoires effectués au Canada; il peut y avoir des différences entre les données présentées dans le présent rapport et les rapports épidémiologiques provinciaux et territoriaux. Les données de laboratoire sur le SRAS-CoV-2 sont incluses dans le présent rapport afin de faciliter la comparaison des taux de dépistage positif avec ceux d'autres virus respiratoires. L'interprétation doit être faite avec prudence, car les méthodes de dépistage diffèrent d'un virus à l'autre.

Pour de plus amples renseignements sur la surveillance du SRAS-CoV-2, veuillez consulter la [mise à jour sur l'épidémiologie de la COVID-19](#).

Sommaire global

Au cours de la semaine 24 (se terminant le 17 juin 2023) au Canada, les laboratoires participants au SSDVR ont signalé 1 515 détections du SRAS-CoV-2 sur 22 696 tests (6,7 % positifs). Parmi les virus respiratoires autres que le SRAS-CoV-2, où les volumes de tests sont plus faibles (intervalle de 4 154 à 13 416 tests), l'activité de presque tous les virus est dans les limites ou en dessous des niveaux prévus.

- L'activité grippale demeure faible aux niveaux intersaisonniers. La grippe A (70 détections; 0,5 % positifs) et la grippe B (65 détections; 0,5 % positifs) se situent toutes deux dans les niveaux attendus, typiques de cette période de l'année.
- L'activité de tous les virus respiratoires autres que le SRAS-CoV-2 est proche ou inférieure aux niveaux attendus pour cette période de l'année.
- Nombre de laboratoires qui ont fait état de la situation : 34 sur 35

Abréviations

ADV : Adénovirus

A(H1)pdm09 : Grippe A(H1N1)

A(H3) : Grippe A(H3N2)

A(NonS) : Grippe A(non sous-typé)

ARLEO : L'Association des laboratoires régionaux de l'Est de l'Ontario

Atl : Région de l'Atlantique

CB : Colombie-Britannique

Can : Canada

EV/RV : Entérovirus/Rhinovirus

HCoV : Coronavirus humain 229E/OC43/NL63/HKU1

HSC : Health Sciences Centre

MPVH : Métapneumovirus humain

N.R. : Données non recueillies

N.D. : Données non déclarées pour la semaine en cours

ON : Ontario

Pr : Prairies

S.P.O.L. : Santé publique Ontario (Laboratoire)

SRAS-CoV-2 : Coronavirus du syndrome respiratoire aigu sévère 2

SSDVR : Système de Surveillance de la Détection des Virus Respiratoires

QC : Québec

Terr : Territoires du Canada

UHN : University Health Network

VPIH : Virus parainfluenza humain

VRS : Virus respiratoire syncytial



Figure 1 : Résultats positifs (%) aux tests de dépistage de coronavirus du syndrome respiratoire aigu sévère 2 (SRAS-CoV-2), la grippe et le virus respiratoire syncytial déclarés par les laboratoires participants au Canada par semaine de surveillance par rapport à la moyenne et à l'intervalle allant de la saison 2014-2015 à la saison 2019-2020

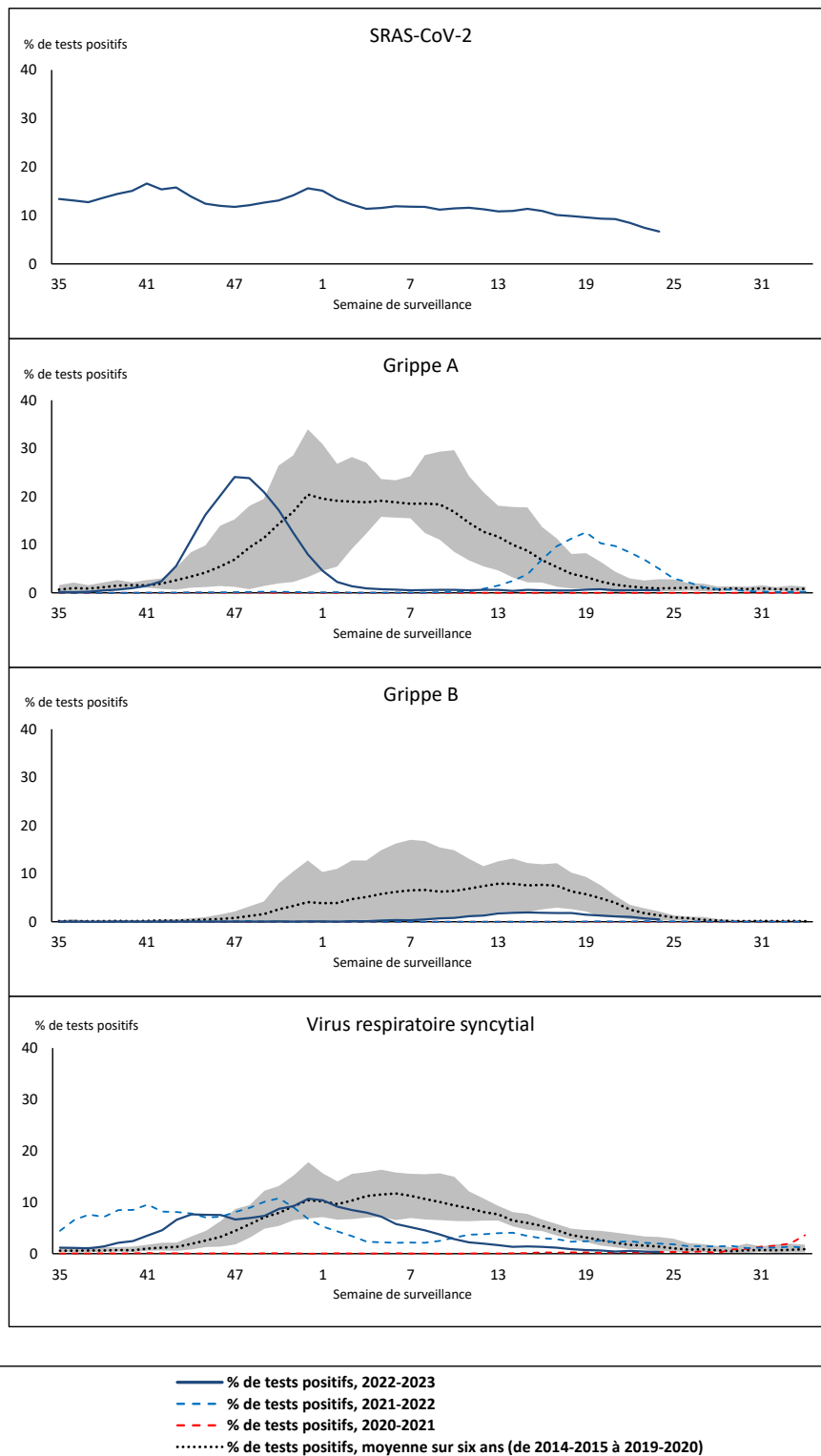

La zone ombrée représente les pourcentages maximum et minimum de résultats positifs aux tests de dépistage de virus des voies respiratoires déclarés par semaine des saisons 2014-2015 à 2019-2020.

Remarque : Les changements apportés aux pratiques de dépistage pendant la pandémie de COVID-19 peuvent entraîner des changements importants aux estimations des indicateurs des années précédentes. La collecte de métadonnées sur les pratiques de dépistage en laboratoire pour comprendre ces changements est en cours. Il convient d'interpréter les tendances avec prudence.

Remarque : La surveillance du SRAS-CoV-2 a été intégrée au SSDVR au début de la saison 2022-2023; aucune donnée appropriée n'est disponible pour la comparaison historique.

Remarque : Les données à partir de la semaine 11 de la saison 2019-2020 sont exclues de la comparaison historique en raison de la pandémie de COVID-19.

Figure 2 : Résultats positifs (%) aux tests de dépistage d'autres virus des voies respiratoires déclarés par les laboratoires participants au Canada par semaine de surveillance par rapport à la moyenne et à l'intervalle allant de la saison 2014-2015 à la saison 2019-2020

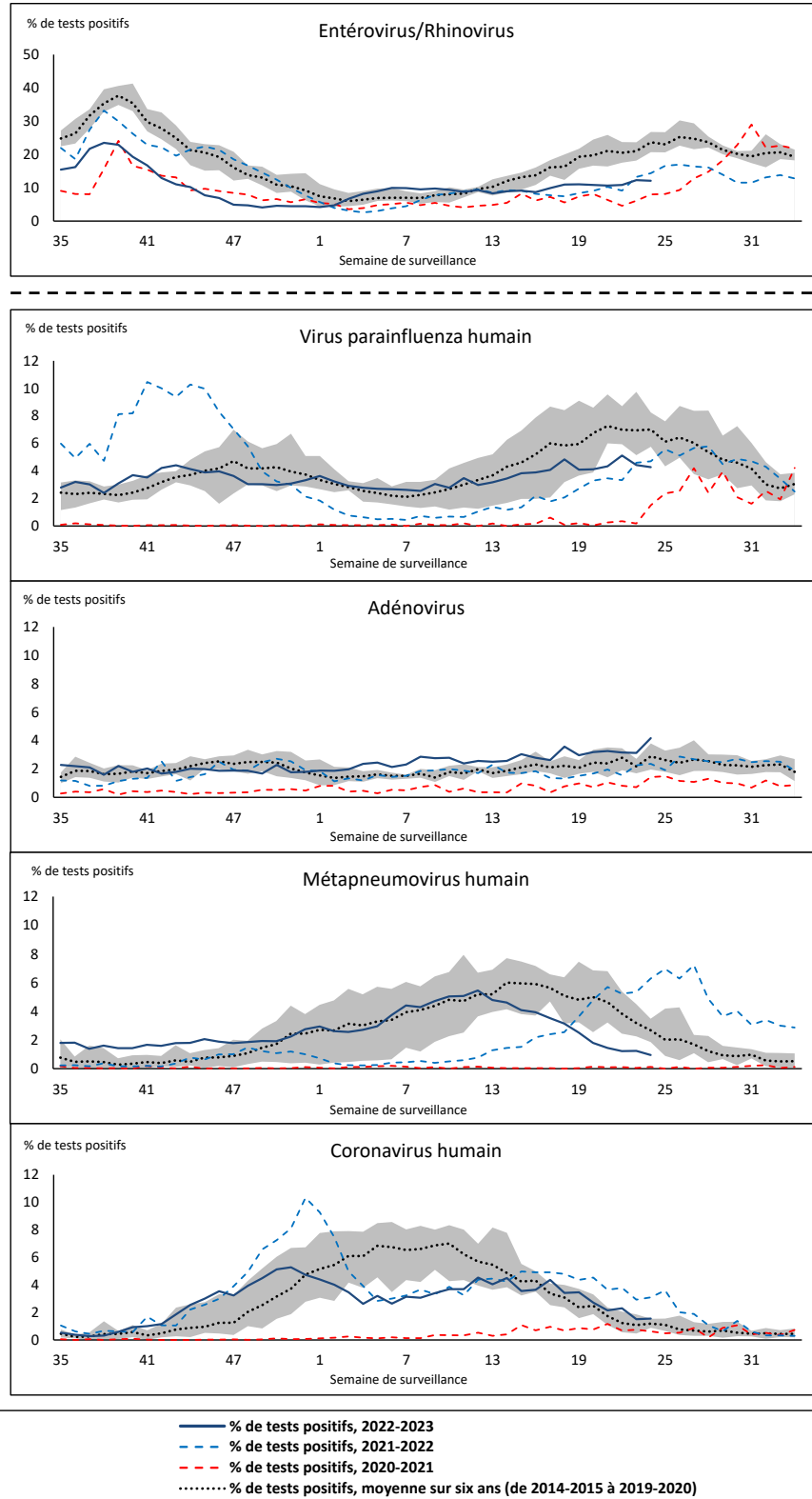

La zone ombrée représente les pourcentages maximum et minimum de résultats positifs aux tests de dépistage de virus des voies respiratoires déclarés par semaine des saisons 2014-2015 à 2019-2020.

Remarque : Les changements apportés aux pratiques de dépistage pendant la pandémie de COVID-19 peuvent entraîner des changements importants aux estimations des indicateurs des années précédentes. La collecte de métadonnées sur les pratiques de dépistage en laboratoire pour comprendre ces changements est en cours. Il convient d'interpréter les tendances avec prudence.

Remarque : Les données à partir de la semaine 11 de la saison 2019-2020 sont exclues de la comparaison historique en raison de la pandémie de COVID-19.

Remarque : Variation du pourcentage à l'échelle des tests positifs de l'autre côté de la ligne pointillée.

Tableau 1 : Détection de virus respiratoires pour la semaine se terminant le 17 juin 2023 (semaine de surveillance 2023-24)

| Laboratoire rapporteur | SRAS-CoV-2 Tested | SRAS-CoV-2 Positive | Grippe Test | A(H1)pdm09 Positif | A(H3) Positif | A(NonS) Positif | Grippe A Positif Total | Grippe B Positif Total | VRS Test | VRS Positif | VPIH Test | VPIH 1 Positif | VPIH 2 Positif | VPIH 3 Positif | VPIH 4 Positif | Autre VPIH Positif | ADV Test | ADV Positif | MPVH Test | MPVH Positif | EV/RV Test | EV/RV Positif | HCoV Test | HCoV Positif | |
|--|----------------------|------------------------|----------------|-----------------------|------------------|--------------------|------------------------------|------------------------------|--------------|----------------|--------------|-------------------|-------------------|-------------------|-------------------|--------------------------|-------------|----------------|--------------|-----------------|---------------|------------------|--------------|-----------------|-------------|
| Terre-Neuve | 351 | 45 | 227 | 0 | 0 | 0 | 0 | 1 | 227 | 3 | 227 | 2 | 2 | 1 | 10 | 0 | 227 | 5 | 227 | 1 | 227 | 18 | 227 | 7 | |
| Île-du-Prince-Édouard | 49 | 5 | 12 | 0 | 0 | 0 | 0 | 0 | 12 | 0 | 6 | 0 | 0 | 0 | 0 | 0 | 6 | 2 | 6 | 0 | 6 | 1 | 6 | 0 | |
| Nouvelle-Écosse | 1123 | 151 | 698 | 0 | 0 | 3 | 3 | 2 | 698 | 4 | 17 | 0 | 0 | 0 | 0 | 0 | 17 | 0 | 17 | 0 | 17 | 6 | 17 | 1 | |
| Nouveau-Brunswick | 573 | 60 | 559 | 0 | 0 | 1 | 1 | 1 | 553 | 1 | 73 | 0 | 0 | 1 | 0 | 0 | 73 | 4 | 73 | 1 | 73 | 19 | 73 | 0 | |
| Atlantique | 2096 | 261 | 1496 | 0 | 0 | 4 | 4 | 4 | 1490 | 8 | 323 | 2 | 2 | 2 | 10 | 0 | 323 | 11 | 323 | 2 | 323 | 44 | 323 | 8 | |
| Région Nord-Est | 1231 | 81 | 949 | 0 | 0 | 2 | 2 | 4 | 181 | 3 | 51 | 0 | 0 | 1 | 1 | 0 | 51 | 3 | 51 | 0 | N.R. | N.R. | 51 | 0 | |
| Québec-Chaudière-Appalaches | 1499 | 79 | 329 | 0 | 0 | 1 | 1 | 4 | 329 | 5 | 165 | 0 | 0 | 1 | 1 | 0 | 182 | 13 | 165 | 3 | N.R. | N.R. | 165 | 2 | |
| Centre-du-Québec | 1339 | 64 | 134 | 0 | 0 | 0 | 0 | 4 | 132 | 0 | 24 | 1 | 0 | 1 | 1 | 0 | 24 | 2 | 24 | 0 | N.R. | N.R. | 24 | 0 | |
| Montréal-Laval | 2628 | 159 | 1116 | 0 | 0 | 12 | 12 | 9 | 953 | 8 | 448 | 2 | 1 | 16 | 9 | 0 | 448 | 13 | 450 | 4 | N.R. | N.R. | 448 | 6 | |
| Ouest du Québec | 938 | 50 | 280 | 0 | 0 | 0 | 0 | 1 | 279 | 0 | 16 | 1 | 0 | 0 | 1 | 0 | 16 | 0 | 16 | 0 | N.R. | N.R. | 16 | 0 | |
| Montérégie | 931 | 54 | 667 | 0 | 0 | 4 | 4 | 5 | 666 | 3 | 4 | 0 | 0 | 0 | 0 | 0 | 4 | 0 | 4 | 0 | N.R. | N.R. | 4 | 0 | |
| Province de Québec | 8566 | 487 | 3475 | 0 | 0 | 19 | 19 | 27 | 2540 | 19 | 708 | 4 | 1 | 19 | 13 | 0 | 725 | 31 | 710 | 7 | N.R. | N.R. | 708 | 8 | |
| S.P.O.L. - Ottawa | 133 | 24 | 61 | 0 | 0 | 1 | 1 | 0 | 61 | 0 | 37 | 0 | 0 | 0 | 0 | 2 | 37 | 0 | 37 | 0 | 37 | 3 | 37 | 0 | |
| ALREO | 774 | 49 | 251 | 0 | 0 | 0 | 0 | 1 | 251 | 0 | 30 | 0 | 0 | 0 | 0 | 0 | 30 | 0 | 30 | 0 | 30 | 3 | 30 | 1 | |
| S.P.O.L. - Kingston | 204 | 21 | 45 | 0 | 0 | 0 | 0 | 0 | 45 | 0 | 36 | 0 | 0 | 0 | 0 | 2 | 36 | 1 | 36 | 0 | 36 | 5 | 36 | 0 | |
| UHN / Mount Sinai Hospital | 862 | 28 | 502 | 0 | 0 | 0 | 0 | 0 | 502 | 0 | 23 | 0 | 0 | 1 | 1 | 0 | 23 | 0 | 23 | 0 | 23 | 2 | 23 | 0 | |
| S.P.O.L. - Toronto | 296 | 93 | 550 | 11 | 0 | 5 | 8 | 1 | 549 | 1 | 474 | 0 | 0 | 0 | 0 | 44 | 474 | 15 | 474 | 7 | 474 | 63 | 474 | 11 | |
| Sick Kids Hospital - Toronto | N.D. | N.D. | N.D. | N.D. | N.D. | N.D. | N.D. | N.D. | N.D. | N.D. | N.D. | N.D. | N.D. | N.D. | N.D. | N.D. | N.D. | N.D. | N.D. | N.D. | N.D. | N.D. | N.D. | N.D. | |
| Shared Hospital Laboratory | 757 | 29 | 757 | 1 | 0 | 0 | 1 | 4 | 757 | 1 | 757 | 0 | 0 | 0 | 0 | 11 | 757 | 14 | 759 | 4 | 759 | 35 | 759 | 8 | |
| S.P.O.L. - Sault Ste. Marie | 11 | 0 | 11 | 0 | 0 | 0 | 0 | 0 | 11 | 0 | 11 | 0 | 0 | 0 | 0 | 0 | 11 | 0 | 11 | 0 | 11 | 1 | 11 | 0 | |
| S.P.O.L. - Timmins | 22 | 2 | 12 | 0 | 0 | 0 | 0 | 0 | 12 | 0 | 10 | 0 | 0 | 0 | 0 | 0 | 10 | 0 | 10 | 0 | 10 | 1 | 10 | 1 | |
| St. Joseph's - London | 557 | 36 | 46 | 0 | 0 | 0 | 0 | 0 | 46 | 0 | 45 | 0 | 0 | 0 | 0 | 1 | 45 | 3 | 45 | 0 | 45 | 3 | 46 | 0 | |
| S.P.O.L. - London | 240 | 29 | 126 | 1 | 0 | 0 | 1 | 0 | 126 | 0 | 119 | 0 | 0 | 0 | 0 | 7 | 119 | 4 | 119 | 5 | 119 | 5 | 119 | 5 | |
| S.P.O.L. - Orillia | 8 | 1 | 22 | 0 | 0 | 0 | 0 | 1 | 22 | 0 | 22 | 0 | 0 | 0 | 0 | 0 | 22 | 4 | 22 | 0 | 22 | 4 | 22 | 0 | |
| S.P.O.L. - Thunder Bay | 21 | 3 | 9 | 0 | 0 | 0 | 0 | 0 | 9 | 0 | 7 | 0 | 0 | 0 | 0 | 0 | 7 | 1 | 7 | 0 | 7 | 1 | 7 | 0 | |
| S.P.O.L. - Sudbury | 9 | 0 | 11 | 0 | 0 | 0 | 0 | 0 | 11 | 0 | 11 | 0 | 0 | 0 | 0 | 0 | 11 | 1 | 11 | 0 | 11 | 2 | 11 | 0 | |
| S.P.O.L. - Hamilton | 127 | 15 | 85 | 13 | 0 | 0 | 0 | 1 | 85 | 0 | 85 | 0 | 0 | 0 | 0 | 6 | 85 | 8 | 85 | 1 | 85 | 21 | 85 | 0 | |
| S.P.O.L. - Peterborough | 37 | 1 | 66 | 0 | 0 | 0 | 0 | 1 | 66 | 0 | 61 | 0 | 0 | 0 | 0 | 5 | 61 | 3 | 61 | 2 | 61 | 20 | 61 | 2 | |
| St. Joseph's - Hamilton | 1103 | 37 | 991 | 0 | 0 | 6 | 6 | 8 | 991 | 2 | 991 | 0 | 0 | 11 | 0 | 0 | 991 | 52 | 991 | 2 | 991 | 50 | 0 | 0 | |
| Sault Area Hospital | 69 | 3 | 69 | 0 | 0 | 0 | 0 | 1 | 69 | 1 | 43 | 0 | 2 | 0 | 0 | 0 | 43 | 1 | 43 | 0 | 43 | 10 | 43 | 1 | |
| Province de l'Ontario | 5230 | 371 | 3614 | 26 | 0 | 12 | 17 | 18 | 3613 | 5 | 2762 | 0 | 2 | 12 | 1 | 78 | 2762 | 107 | 2764 | 21 | 2764 | 229 | 1774 | 29 | |
| Manitoba | 900 | 64 | 752 | 0 | 0 | 0 | 0 | 3 | 752 | 5 | 73 | 1 | 4 | 1 | 0 | 0 | 73 | 4 | 96 | 3 | 73 | 26 | 96 | 0 | |
| Saskatchewan | 1233 | 36 | 542 | 0 | 0 | 7 | 7 | 0 | 520 | 0 | 234 | 7 | 3 | 1 | 9 | 0 | 234 | 9 | 234 | 10 | 234 | 46 | 235 | 3 | |
| Alberta | 2445 | 94 | 1824 | 3 | 1 | 0 | 4 | 9 | 1775 | 1 | 536 | 4 | 7 | 3 | 0 | 0 | 536 | 13 | 536 | 1 | 517 | 79 | 536 | 5 | |
| Prairies | 4578 | 194 | 3118 | 3 | 1 | 7 | 11 | 12 | 3047 | 6 | 843 | 12 | 14 | 5 | 9 | 0 | 843 | 26 | 866 | 14 | 824 | 151 | 867 | 8 | |
| Province de la Colombie-Britannique | 2102 | 200 | 1614 | 10 | 0 | 0 | 16 | 2 | 1613 | 3 | 504 | 13 | 5 | 10 | 6 | 0 | 504 | 40 | 504 | 5 | 482 | 105 | 482 | 12 | |
| Yukon | 28 | 1 | 13 | 0 | 0 | 0 | 1 | 0 | 13 | 0 | N.R. | N.R. | N.R. | N.R. | N.R. | N.R. | N.R. | N.R. | N.R. | N.R. | N.R. | N.R. | N.R. | N.R. | |
| Territoires du Nord-Ouest | 11 | 0 | 10 | 0 | 0 | 0 | 0 | 0 | 10 | 0 | N.R. | N.R. | N.R. | N.R. | N.R. | N.R. | N.R. | N.R. | N.R. | N.R. | N.R. | 10 | 4 | N.R. | N.R. |
| Nunavut | 85 | 1 | 76 | 2 | 0 | 0 | 2 | 2 | 76 | 0 | N.R. | N.R. | N.R. | N.R. | N.R. | N.R. | N.R. | N.R. | N.R. | N.R. | N.R. | N.R. | N.R. | N.R. | |
| Territoires | 124 | 2 | 99 | 2 | 0 | 0 | 3 | 2 | 99 | 0 | N.R. | N.R. | N.R. | N.R. | N.R. | N.R. | N.R. | N.R. | N.R. | N.R. | N.R. | 10 | 4 | N.R. | N.R. |
| CANADA | 22696 | 1515 | 13416 | 41 | 1 | 42 | 70 | 65 | 12402 | 41 | 5140 | 31 | 24 | 48 | 39 | 78 | 5157 | 215 | 5167 | 49 | 4403 | 533 | 4154 | 65 | |

Les données du rapport du virus des voies respiratoires représentent les données de surveillance disponibles au moment de la rédaction. Les données manquantes de la semaine en cours sont indiquées par l'acronyme N.D. Les données non recueillies par le laboratoire effectuant la déclaration sont indiquées par l'acronyme N.R.

Certains échantillons provenant du Yukon (YT) sont envoyés aux laboratoires de référence de la Colombie Britannique et les résultats déclarés présentent les échantillons identifiés comme provenant du Yukon.

Les résultats de la Colombie-Britannique comprennent des spécimens des sites suivants: Children's and Women's Hospital Laboratory, Fraser Health Medical Microbiology Laboratory, Island Health, Providence Health Care, Vancouver Coastal Health sites, Victoria General Hospital, BCCDC Public Health Laboratory, Interior Health Authority sites et Northern Health Authority sites.

En raison des différents protocoles de test des laboratoires à travers le Canada, le nombre de détections de sous-types de la grippe A pourrait ne pas être inclus dans le nombre total de détections de la grippe A. Le compte total de tests positifs pour la grippe A et B est utilisé pour calculer le pourcentage de tests positifs.

Les retards dans la déclaration des données peuvent entraîner une modification rétrospective des données.

Tableau 2 : Détections cumulatives des virus respiratoires du 28 août 2022 au 17 juin 2023 (semaines de surveillance 2022-35 à 2023-24)

| Laboratoire rapporteur | SRAS-CoV-2 Tested | SRAS-CoV-2 Positive | Grippe Test | A(H1)pdm09 Positif | A(H3) Positif | A(NonS) Positif | Grippe A Positif Total | Grippe B Positif Total | VRS Test | VRS Positif | VPIH Test | VPIH 1 Positif | VPIH 2 Positif | VPIH 3 Positif | VPIH 4 Positif | Autre VPIH Positif | ADV Test | ADV Positif | MPVH Test | MPVH Positif | EV/RV Test | EV/RV Positif | HCoV Test | HCoV Positif | |
|--|----------------------|------------------------|----------------|-----------------------|------------------|--------------------|------------------------------|------------------------------|---------------|----------------|---------------|-------------------|-------------------|-------------------|-------------------|--------------------------|---------------|----------------|---------------|-----------------|---------------|------------------|---------------|-----------------|------|
| Terre-Neuve | 22789 | 3959 | 13226 | 8 | 246 | 675 | 929 | 10 | 13226 | 614 | 13226 | 63 | 33 | 381 | 132 | 0 | 13226 | 263 | 13226 | 384 | 13226 | 1125 | 13226 | 542 | |
| Île-du-Prince-Édouard | 33275 | 7288 | 4065 | 1 | 119 | 248 | 368 | 4 | 4065 | 384 | 1164 | 20 | 27 | 81 | 7 | 0 | 1164 | 79 | 1164 | 39 | 1164 | 342 | 1164 | 35 | |
| Nouvelle-Écosse | 133988 | 26144 | 44494 | 0 | 4 | 3648 | 3652 | 15 | 44485 | 2421 | 1397 | 9 | 16 | 32 | 4 | 0 | 1404 | 56 | 1394 | 45 | 1404 | 263 | 1404 | 61 | |
| Nouveau-Brunswick | 108839 | 15938 | 50683 | 23 | 133 | 4435 | 4591 | 30 | 42641 | 2055 | 3897 | 33 | 31 | 165 | 8 | 0 | 3897 | 271 | 3897 | 185 | 3897 | 714 | 3842 | 233 | |
| Atlantique | 298891 | 53329 | 112468 | 32 | 502 | 9006 | 9540 | 59 | 104417 | 5474 | 19684 | 125 | 107 | 659 | 151 | 0 | 19691 | 669 | 19681 | 653 | 19691 | 2444 | 19636 | 871 | |
| Région Nord-Est | 96871 | 11616 | 57959 | 0 | 4 | 3881 | 3885 | 89 | 17071 | 1386 | 1766 | 29 | 5 | 94 | 1 | 0 | 1767 | 142 | 1756 | 98 | N.R. | N.R. | 1767 | 112 | |
| Québec-Chaudière-Appalaches | 196608 | 18459 | 27395 | 0 | 0 | 2905 | 2905 | 175 | 26705 | 1938 | 8032 | 25 | 5 | 95 | 10 | 0 | 8673 | 709 | 8032 | 361 | N.R. | N.R. | 8032 | 341 | |
| Centre-du-Québec | 161591 | 21727 | 16578 | 0 | 0 | 1782 | 1782 | 117 | 14821 | 993 | 1147 | 15 | 1 | 53 | 13 | 0 | 1147 | 130 | 1147 | 74 | N.R. | N.R. | 1147 | 72 | |
| Montréal-Laval | 222096 | 26835 | 108915 | 0 | 9 | 6286 | 6295 | 1570 | 59742 | 2775 | 24332 | 142 | 24 | 564 | 58 | 0 | 24341 | 1067 | 24490 | 816 | N.R. | N.R. | 24017 | 799 | |
| Ouest du Québec | 120687 | 15274 | 24988 | 0 | 7 | 2200 | 2207 | 189 | 22690 | 1325 | 1125 | 22 | 0 | 68 | 6 | 0 | 1124 | 199 | 1125 | 62 | N.R. | N.R. | 1126 | 63 | |
| Montérégie | 152677 | 17132 | 33667 | 0 | 0 | 1811 | 1811 | 259 | 30432 | 1215 | 170 | 0 | 0 | 2 | 0 | 0 | 170 | 4 | 170 | 6 | N.R. | N.R. | 170 | 5 | |
| Province de Québec | 950530 | 111043 | 269502 | 0 | 20 | 18865 | 18885 | 2399 | 171461 | 9632 | 36572 | 233 | 35 | 876 | 88 | 0 | 37222 | 2251 | 36720 | 1417 | N.R. | N.R. | 36259 | 1392 | |
| S.P.O.L. - Ottawa | 29606 | 7455 | 5966 | 20 | 136 | 67 | 217 | 3 | 5966 | 355 | 4186 | 0 | 0 | 0 | 0 | 128 | 4186 | 18 | 4186 | 115 | 4186 | 396 | 4186 | 208 | |
| ALREO | 92554 | 8863 | 17551 | 0 | 0 | 1417 | 1417 | 54 | 17551 | 1301 | 1450 | 11 | 5 | 59 | 17 | 0 | 1450 | 51 | 1450 | 61 | 1450 | 319 | 1450 | 102 | |
| S.P.O.L. - Kingston | 31480 | 4977 | 3297 | 5 | 92 | 38 | 135 | 3 | 3296 | 180 | 2628 | 0 | 0 | 0 | 0 | 119 | 2629 | 30 | 2629 | 81 | 2628 | 336 | 2629 | 104 | |
| UHN / Mount Sinai Hospital | 100965 | 7614 | 25676 | 7 | 44 | 357 | 408 | 57 | 25676 | 319 | 2249 | 2 | 2 | 41 | 3 | 0 | 2216 | 7 | 2249 | 15 | 2249 | 81 | 2249 | 90 | |
| S.P.O.L. - Toronto | 53523 | 11333 | 31155 | 156 | 2415 | 156 | 1161 | 71 | 31123 | 1353 | 27639 | 0 | 0 | 0 | 0 | 1191 | 27643 | 579 | 27637 | 1053 | 27639 | 2712 | 27637 | 1340 | |
| Sick Kids Hospital - Toronto | 0 | 0 | 0 | 0 | 0 | 0 | 0 | 0 | 0 | 0 | 0 | 0 | 0 | 0 | 0 | 0 | 0 | 0 | 0 | 0 | 0 | 0 | 0 | 0 | |
| Shared Hospital Laboratory | 89800 | 6250 | 89800 | 129 | 1472 | 727 | 2328 | 378 | 89801 | 2216 | 67087 | 4 | 0 | 16 | 0 | 816 | 67100 | 702 | 67381 | 960 | 67329 | 2376 | 67221 | 1049 | |
| S.P.O.L. - Sault Ste. Marie | 1872 | 346 | 730 | 1 | 52 | 15 | 58 | 0 | 730 | 25 | 640 | 0 | 0 | 0 | 0 | 54 | 640 | 4 | 640 | 31 | 640 | 52 | 640 | 44 | |
| S.P.O.L. - Timmins | 9447 | 906 | 1125 | 0 | 161 | 6 | 156 | 0 | 1123 | 98 | 1034 | 0 | 0 | 0 | 0 | 56 | 1034 | 14 | 1034 | 29 | 1034 | 88 | 1034 | 49 | |
| St. Joseph's - London | 126849 | 15319 | 21241 | 0 | 0 | 886 | 886 | 69 | 21241 | 1016 | 2405 | 0 | 0 | 0 | 0 | 88 | 2439 | 84 | 2439 | 72 | 2439 | 346 | 2028 | 108 | |
| S.P.O.L. - London | 38668 | 8091 | 11981 | 15 | 586 | 63 | 646 | 27 | 11980 | 888 | 9670 | 0 | 0 | 0 | 0 | 501 | 9671 | 139 | 9671 | 252 | 9670 | 950 | 9671 | 327 | |
| S.P.O.L. - Orillia | 615 | 269 | 2474 | 6 | 261 | 23 | 290 | 15 | 2474 | 233 | 2399 | 0 | 0 | 0 | 0 | 140 | 2400 | 76 | 2399 | 79 | 2399 | 354 | 2399 | 108 | |
| S.P.O.L. - Thunder Bay | 8690 | 1723 | 1118 | 0 | 107 | 3 | 110 | 0 | 1117 | 96 | 989 | 0 | 0 | 0 | 0 | 38 | 989 | 19 | 989 | 29 | 989 | 117 | 990 | 38 | |
| S.P.O.L. - Sudbury | 2172 | 321 | 833 | 1 | 65 | 14 | 67 | 0 | 833 | 79 | 712 | 0 | 0 | 0 | 0 | 30 | 712 | 9 | 712 | 45 | 712 | 44 | 712 | 25 | |
| S.P.O.L. - Hamilton | 26747 | 7045 | 9974 | 31 | 302 | 92 | 410 | 40 | 9971 | 555 | 7470 | 0 | 0 | 0 | 0 | 310 | 7472 | 185 | 7470 | 260 | 7470 | 762 | 7470 | 294 | |
| S.P.O.L. - Peterborough | 5499 | 1028 | 1779 | 1 | 67 | 11 | 79 | 18 | 1779 | 116 | 1446 | 0 | 0 | 0 | 0 | 61 | 1446 | 34 | 1446 | 50 | 1446 | 263 | 1446 | 50 | |
| St. Joseph's - Hamilton | 104308 | 13837 | 53565 | 0 | 0 | 2761 | 2761 | 507 | 53565 | 2291 | 53565 | 0 | 0 | 1099 | 0 | 0 | 53565 | 831 | 53565 | 929 | 53565 | 3529 | 0 | 0 | |
| Sault Area Hospital | 12767 | 2140 | 8683 | 1 | 262 | 258 | 521 | 8 | 8683 | 173 | 2980 | 36 | 9 | 73 | 4 | 0 | 2980 | 52 | 2980 | 101 | 2980 | 336 | 2980 | 84 | |
| Province de l'Ontario | 735562 | 97517 | 286948 | 373 | 6022 | 6894 | 11650 | 1250 | 286909 | 11294 | 188549 | 53 | 16 | 1288 | 24 | 3532 | 188572 | 2834 | 188877 | 4162 | 188825 | 13061 | 134742 | 4020 | |
| Manitoba | 75620 | 12099 | 46078 | 18 | 202 | 1804 | 2024 | 79 | 46078 | 1791 | 5750 | 47 | 44 | 175 | 8 | 0 | 5740 | 150 | 6134 | 224 | 5750 | 904 | 6134 | 223 | |
| Saskatchewan | 172443 | 13774 | 44322 | 2 | 41 | 3983 | 4026 | 78 | 36078 | 2217 | 14891 | 158 | 116 | 531 | 76 | 0 | 14893 | 393 | 14893 | 681 | 14894 | 1672 | 14889 | 522 | |
| Alberta | 248525 | 34617 | 140616 | 1063 | 7305 | 2843 | 11211 | 778 | 125249 | 7670 | 48803 | 372 | 151 | 969 | 146 | 0 | 48788 | 699 | 48741 | 1263 | 47999 | 4615 | 48803 | 1322 | |
| Prairies | 496588 | 60490 | 231016 | 1083 | 7548 | 8630 | 17261 | 935 | 207405 | 11678 | 69444 | 577 | 311 | 1675 | 230 | 0 | 69421 | 1242 | 69768 | 2168 | 68643 | 7191 | 69826 | 2067 | |
| Province de la Colombie-Britannique | 244804 | 26364 | 142174 | 460 | 4356 | 306 | 8990 | 321 | 134089 | 8250 | 31460 | 363 | 210 | 1153 | 208 | 6 | 31428 | 1012 | 31428 | 1189 | 30433 | 4759 | 30488 | 1153 | |
| Yukon | 5335 | 402 | 974 | 2 | 136 | 0 | 139 | 9 | 972 | 59 | N.R. | N.R. | N.R. | N.R. | N.R. | N.R. | N.R. | N.R. | N.R. | N.R. | N.R. | N.R. | N.R. | N.R. | |
| Territoires du Nord-Ouest | 1727 | 193 | 1568 | 10 | 147 | 1 | 158 | 5 | 1568 | 115 | N.R. | N.R. | N.R. | N.R. | N.R. | N.R. | N.R. | N.R. | N.R. | N.R. | N.R. | N.R. | 1568 | 314 | N.R. |
| Nunavut | 5311 | 394 | 3118 | 7 | 230 | 3 | 240 | 232 | 3118 | 155 | N.R. | N.R. | N.R. | N.R. | N.R. | N.R. | N.R. | N.R. | N.R. | N.R. | N.R. | N.R. | N.R. | N.R. | |
| Territoires | 12373 | 989 | 5660 | 19 | 513 | 4 | 537 | 246 | 6558 | 329 | N.R. | N.R. | N.R. | N.R. | N.R. | N.R. | N.R. | N.R. | N.R. | N.R. | N.R. | 1568 | 314 | N.R. | |
| CANADA | 2738748 | 349732 | 1047768 | 1967 | 18961 | 43705 | 66863 | 5210 | 909939 | 46657 | 345709 | 1351 | 679 | 5651 | 701 | 3538 | 346334 | 8008 | 346474 | 9589 | 309160 | 27769 | 290951 | 9503 | |

Les données du rapport du virus des voies respiratoires représentent les données de surveillance disponibles au moment de la rédaction. Les données non recueillies par le laboratoire effectuant la déclaration sont indiquées par l'acronyme N.R.

Certains échantillons provenant du Yukon (YT) sont envoyés aux laboratoires de référence de la Colombie Britannique et les résultats déclarés présentent les échantillons identifiés comme provenant du Yukon.

Les résultats de la Colombie-Britannique comprennent des spécimens des sites suivants: Children's and Women's Hospital Laboratory, Fraser Health Medical Microbiology Laboratory, Island Health, Providence Health Care, Vancouver Coastal Health sites, Victoria General Hospital, BCCDC Public Health Laboratory, Interior Health Authority sites et Northern Health Authority sites.

En raison des différents protocoles de test des laboratoires à travers le Canada, le nombre de détections de sous-types de la grippe A pourrait ne pas être inclus dans le nombre total de détections de la grippe A. Le compte total de tests positifs pour la grippe A et B est utilisé pour calculer le pourcentage de tests positifs.

Les retards dans la déclaration des données peuvent entraîner une modification rétrospective des données. En raison de ces retards, la somme des totaux des rapports hebdomadaires ne correspond pas aux totaux cumulatifs.

Figure 3 : Résultats positifs (%) aux tests de dépistage du coronavirus du syndrome respiratoire aigu sévère 2 (SRAS-CoV-2) au Canada par région et par semaine de surveillance

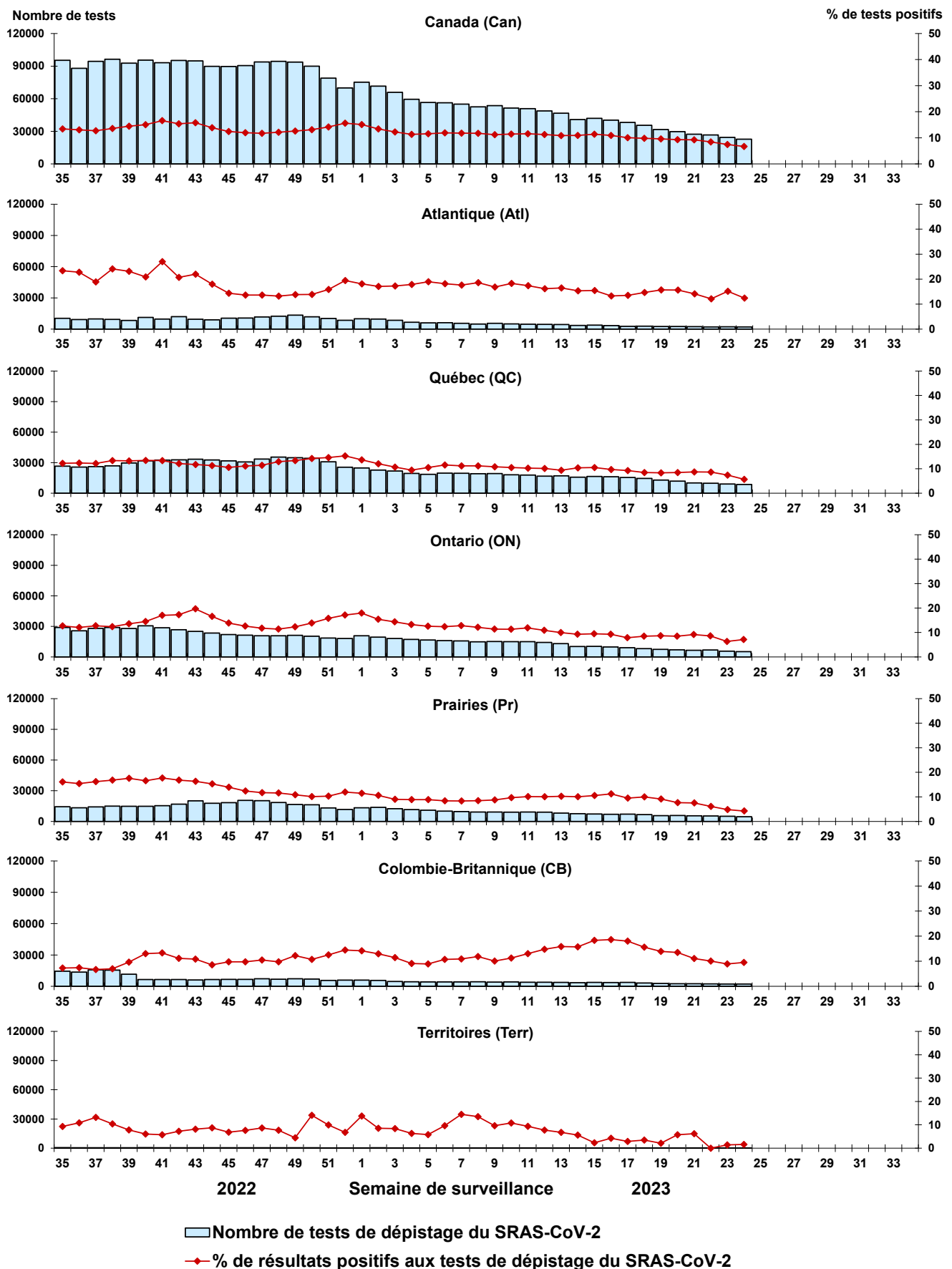

Remarque : Les différences de positivité entre les territoires de compétence peuvent tenir compte des différences dans les pratiques de dépistage. Veuillez interpréter avec prudence.

Figure 4 : Résultats positifs (%) aux tests de dépistage de la grippe au Canada par région et par semaine de surveillance

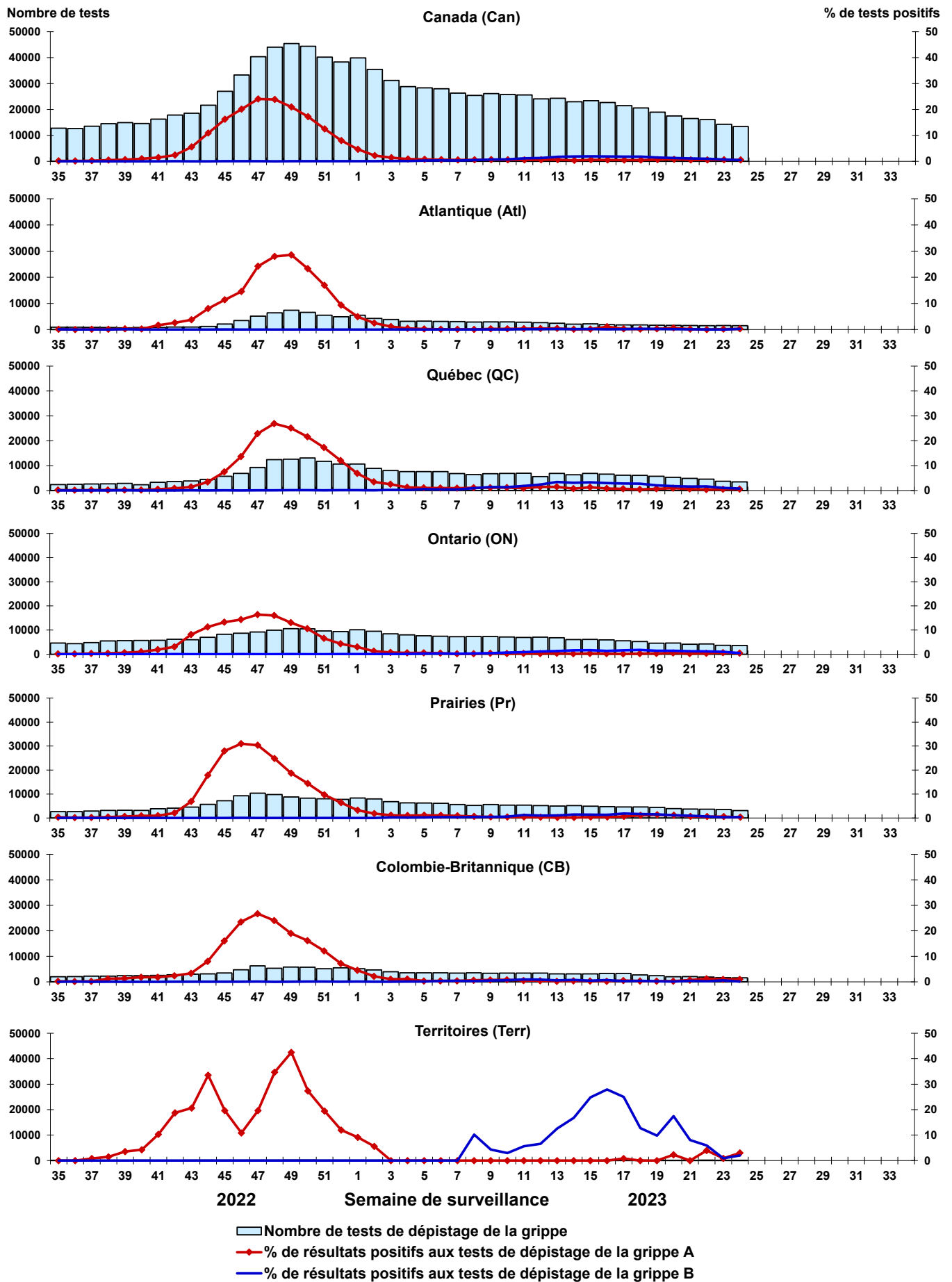

Figure 5 : Résultats positifs (%) aux tests de dépistage du virus respiratoire syncytial (VRS) au Canada par région et par semaine de surveillance

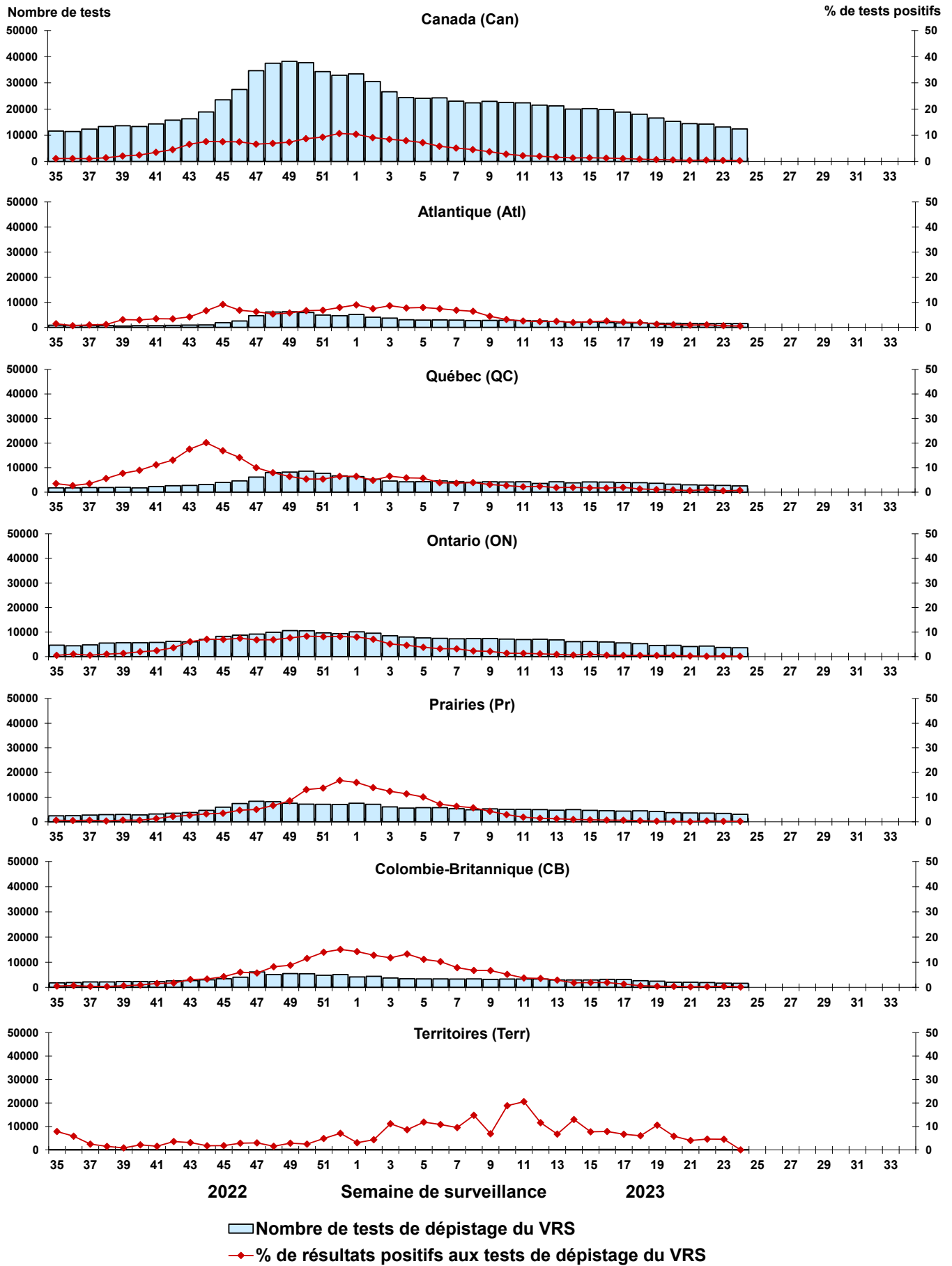

Figure 6 : Résultats positifs (%) aux tests de dépistage du virus parainfluenza humain (VPIH) au Canada par région et par semaine de surveillance

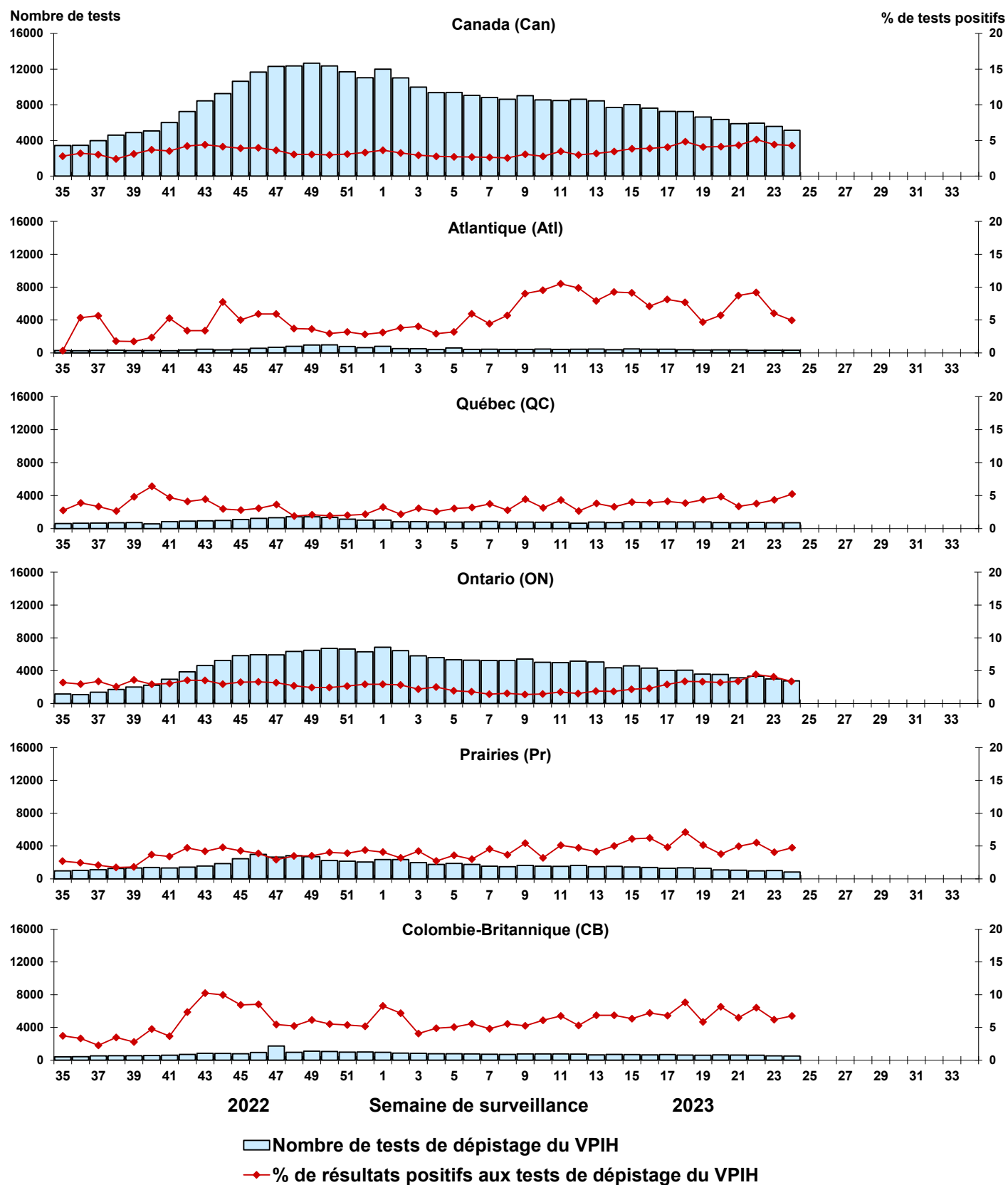

Figure 7 : Résultats positifs (%) aux tests de dépistage de l'adénovirus (ADV) au Canada par région et par semaine de surveillance

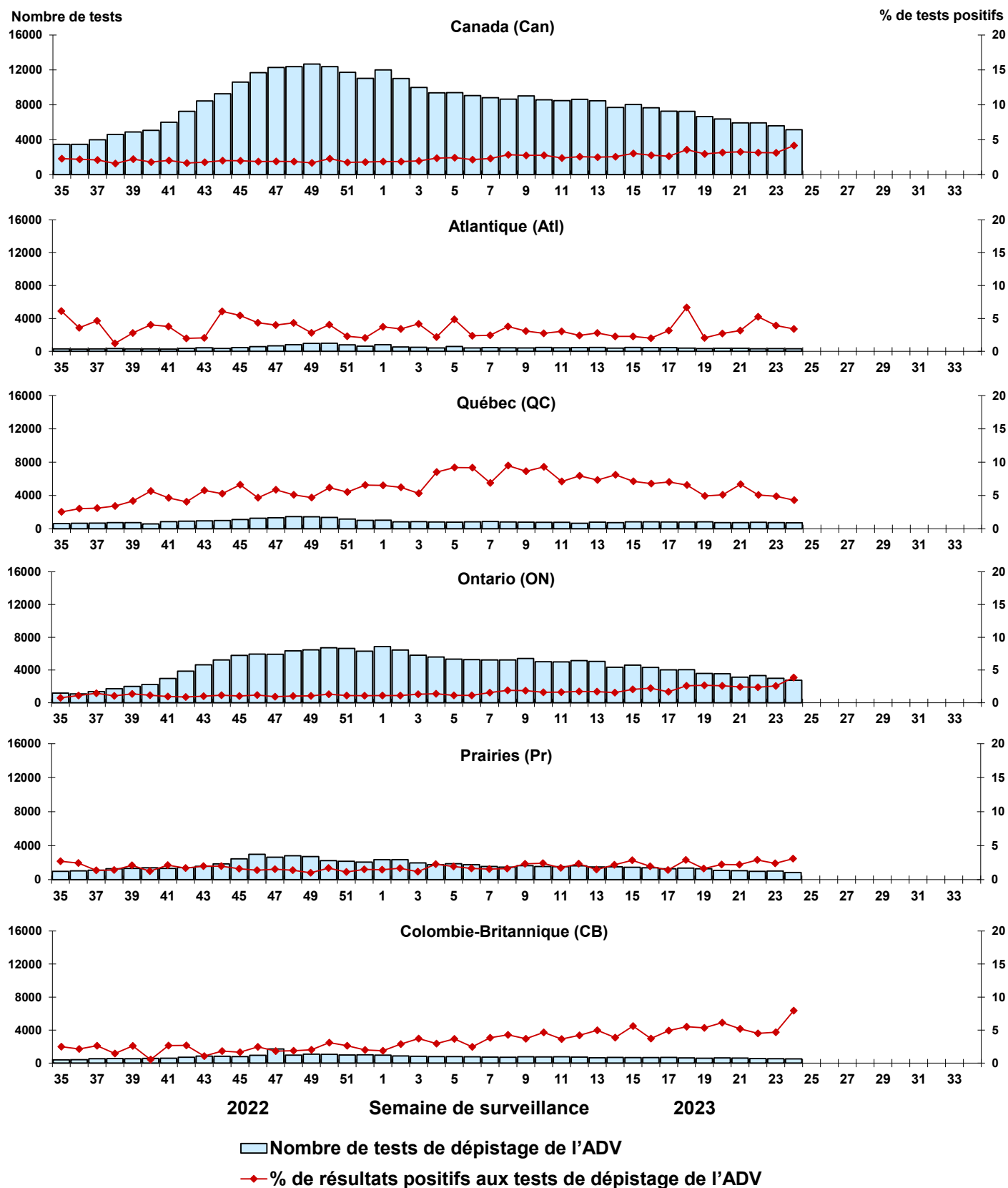

Figure 8 : Résultats positifs (%) aux tests de dépistage du métapneumovirus humain (MPVH) au Canada par région et par semaine de surveillance

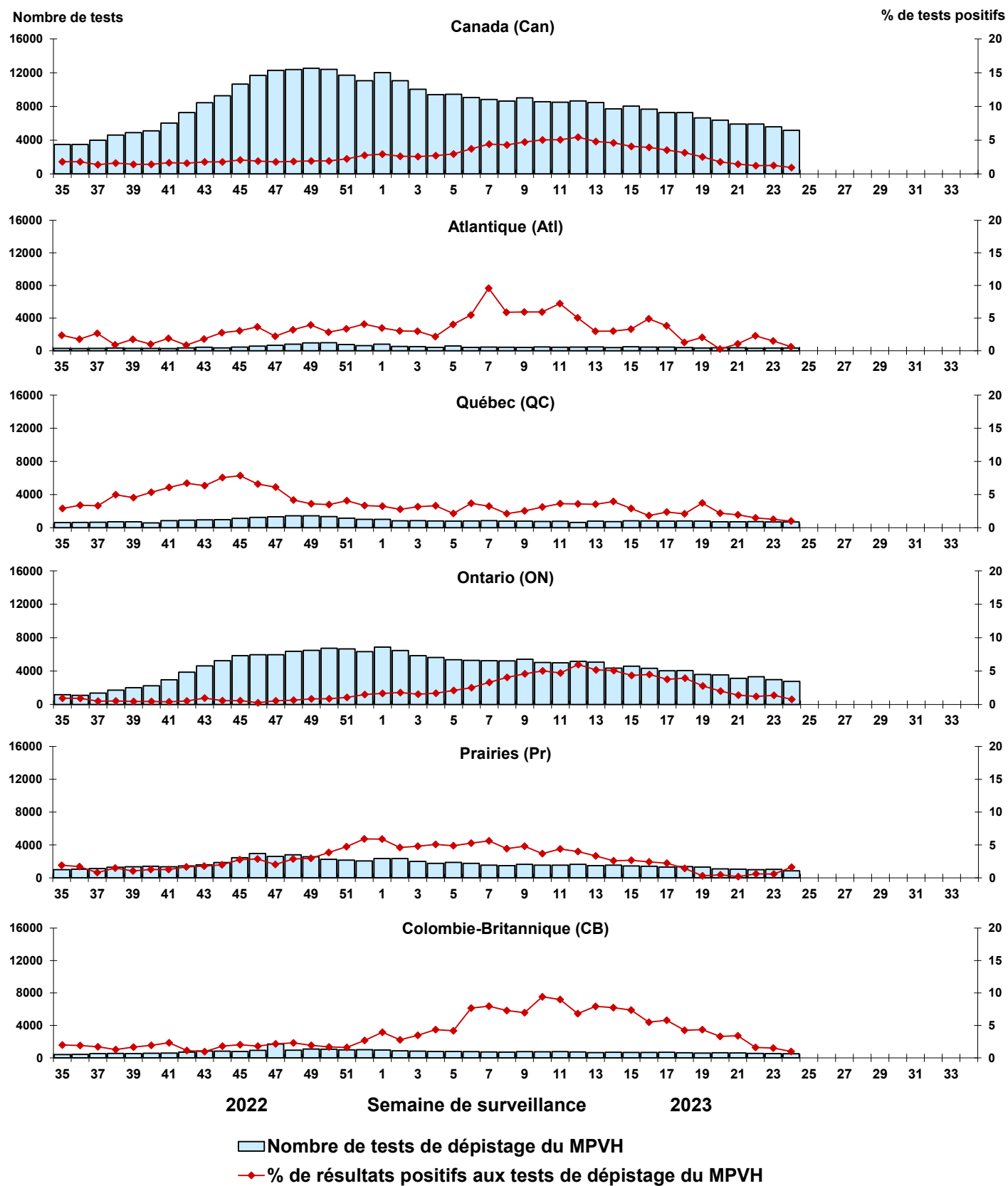
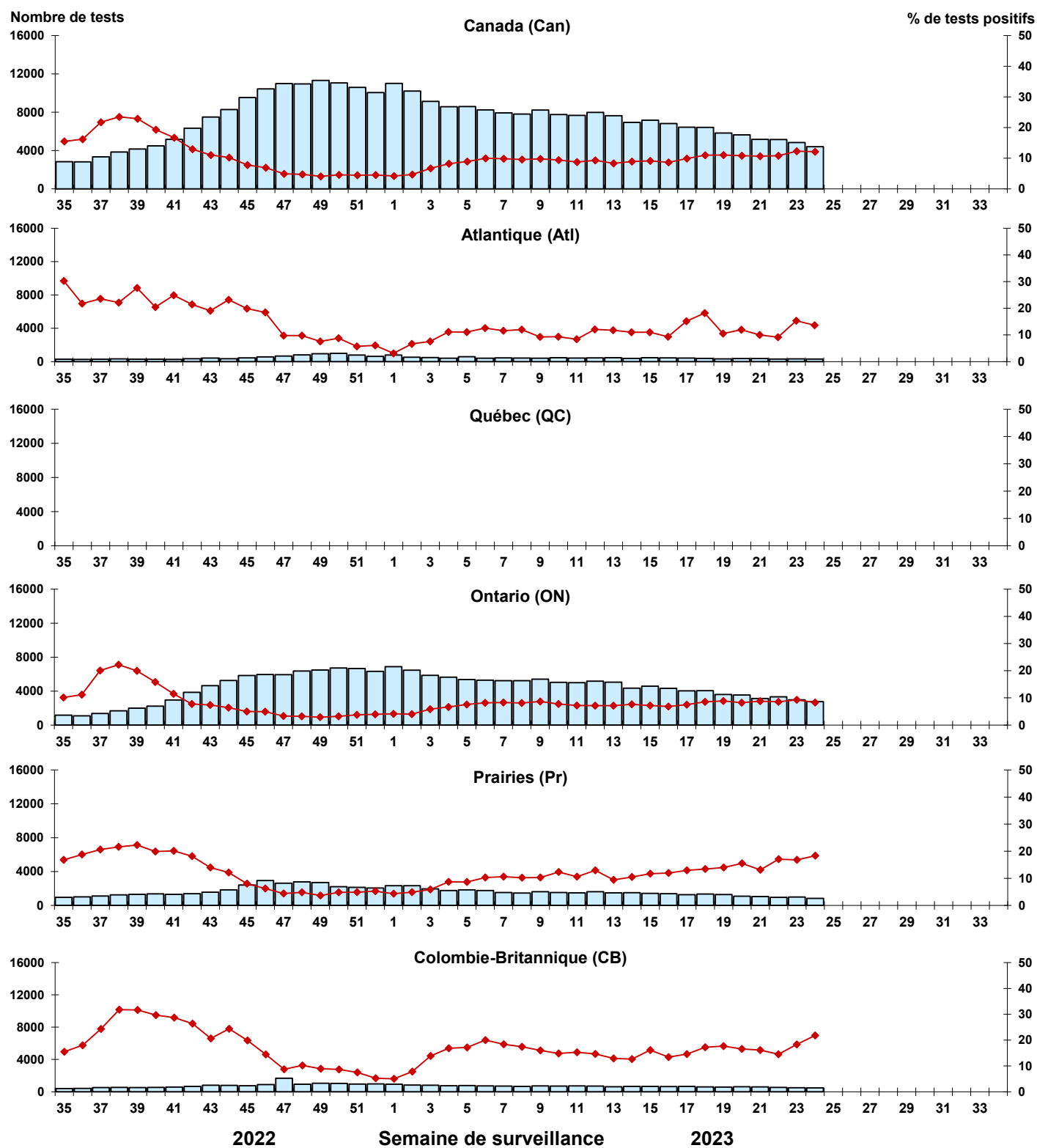
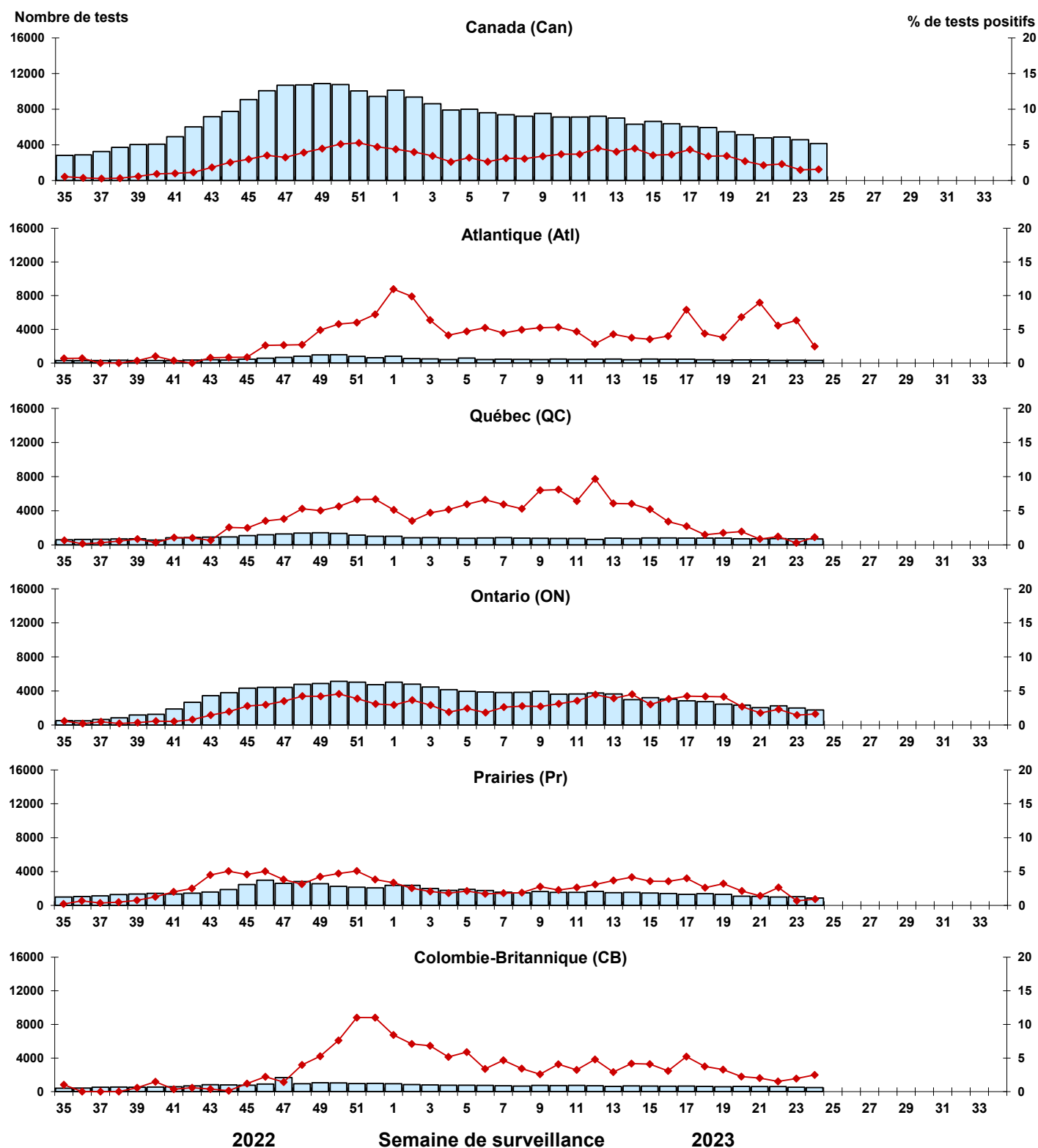

Figure 9 : Résultats positifs (%) aux tests de dépistage de l'entérovirus/du rhinovirus (EV/RV) au Canada par région et par semaine de surveillance



■ Nombre de tests de dépistage de l'EV/RV
◆ % de résultats positifs aux tests de dépistage de l'EV/RV

Figure 10 : Résultats positifs (%) aux tests de dépistage du coronavirus humain (HCoV) au Canada par région et par semaine de surveillance



■ Nombre de tests de dépistage de l'HCoV
◆ % de résultats positifs aux tests de dépistage de l'HCoV