

# RAPPORT DE DÉTECTION DES VIRUS RESPIRATOIRES

Du 16 juillet au 22 juillet 2023  
(semaine de surveillance 2023-29)



Veillez noter que le Système de Surveillance de la Détection des Virus Respiratoires (SSDVR) est un programme de surveillance sentinelle en laboratoire qui ne saisit pas tous les tests de dépistage de virus respiratoires effectués au Canada; il peut y avoir des différences entre les données présentées dans le présent rapport et les rapports épidémiologiques provinciaux et territoriaux. Les données de laboratoire sur le SRAS-CoV-2 sont incluses dans le présent rapport afin de faciliter la comparaison des taux de dépistage positif avec ceux d'autres virus respiratoires. L'interprétation doit être faite avec prudence, car les méthodes de dépistage diffèrent d'un virus à l'autre.

Pour de plus amples renseignements sur la surveillance du SRAS-CoV-2, veuillez consulter la [mise à jour sur l'épidémiologie de la COVID-19](#).

## Sommaire global

Au cours de la semaine 29 (se terminant le 22 juillet 2023) au Canada, les laboratoires participants au SSDVR ont signalé 1 146 détections du SRAS-CoV-2 sur 16 798 tests (6,8 % positifs). Parmi les virus respiratoires autres que le SRAS-CoV-2, où les volumes de tests sont plus faibles (intervalle de 3 981 à 11 022 tests), l'activité de l'entérovirus/rhinovirus est la plus élevée.

- Bien que l'activité de l'entérovirus/rhinovirus est la plus élevée, elle demeure inférieure aux niveaux attendus typiques de cette période de l'année (534 détections; 12,8 % positifs).
- L'activité de tous les virus respiratoires autres que le SRAS-CoV-2 est proche ou inférieure aux niveaux attendus pour cette période de l'année.
- Nombre de laboratoires qui ont fait état de la situation : 32 sur 35

## Abréviations

ADV : Adénovirus

A(H1)pdm09 : Grippe A(H1N1)

A(H3) : Grippe A(H3N2)

A(NonS) : Grippe A(non sous-typé)

ARLEO : L'Association des laboratoires régionaux de l'Est de l'Ontario

Atl : Région de l'Atlantique

CB : Colombie-Britannique

Can : Canada

EV/RV : Entérovirus/Rhinovirus

HCoV : Coronavirus humain 229E/OC43/NL63/HKU1

HSC : Health Sciences Centre

MPVH : Métapneumovirus humain

N.R. : Données non recueillies

N.D. : Données non déclarées pour la semaine en cours

ON : Ontario

Pr : Prairies

S.P.O.L. : Santé publique Ontario (Laboratoire)

SRAS-CoV-2 : Coronavirus du syndrome respiratoire aigu sévère 2

SSDVR : Système de Surveillance de la Détection des Virus Respiratoires

QC : Québec

Terr : Territoires du Canada

UHN : University Health Network

VPIH : Virus parainfluenza humain

VRS : Virus respiratoire syncytial



**Figure 1 : Résultats positifs (%) aux tests de dépistage de coronavirus du syndrome respiratoire aigu sévère 2 (SRAS-CoV-2), la grippe et le virus respiratoire syncytial déclarés par les laboratoires participants au Canada par semaine de surveillance par rapport à la moyenne et à l'intervalle allant de la saison 2014-2015 à la saison 2019-2020**

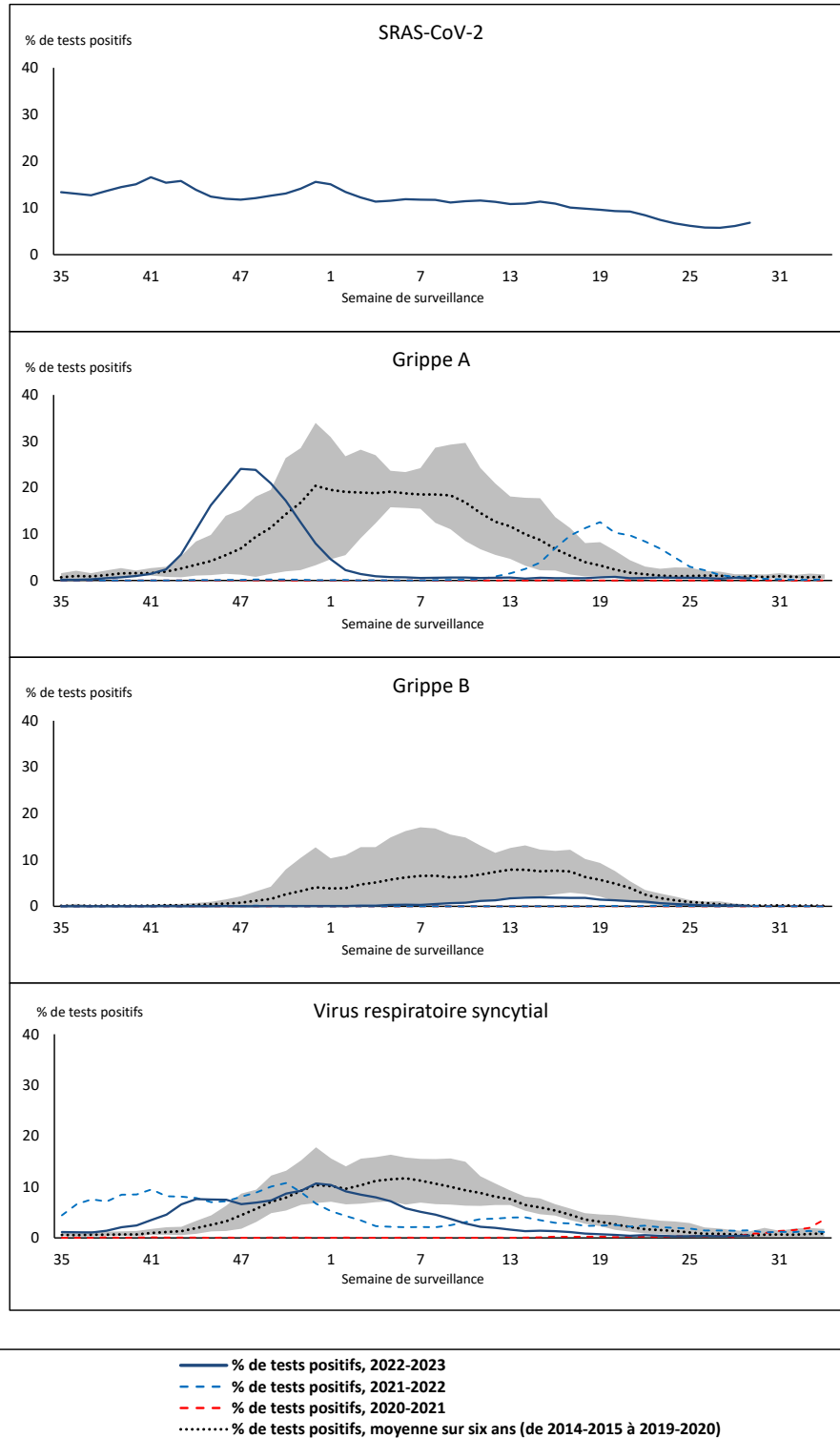

La zone ombrée représente les pourcentages maximum et minimum de résultats positifs aux tests de dépistage de virus des voies respiratoires déclarés par semaine des saisons 2014-2015 à 2019-2020.

Remarque : Les changements apportés aux pratiques de dépistage pendant la pandémie de COVID-19 peuvent entraîner des changements importants aux estimations des indicateurs des années précédentes. La collecte de métadonnées sur les pratiques de dépistage en laboratoire pour comprendre ces changements est en cours. Il convient d'interpréter les tendances avec prudence.

Remarque : La surveillance du SRAS-CoV-2 a été intégrée au SSDVR au début de la saison 2022-2023; aucune donnée appropriée n'est disponible pour la comparaison historique.

Remarque : Les données à partir de la semaine 11 de la saison 2019-2020 sont exclues de la comparaison historique en raison de la pandémie de COVID-19.

**Figure 2 : Résultats positifs (%) aux tests de dépistage d'autres virus des voies respiratoires déclarés par les laboratoires participants au Canada par semaine de surveillance par rapport à la moyenne et à l'intervalle allant de la saison 2014-2015 à la saison 2019-2020**

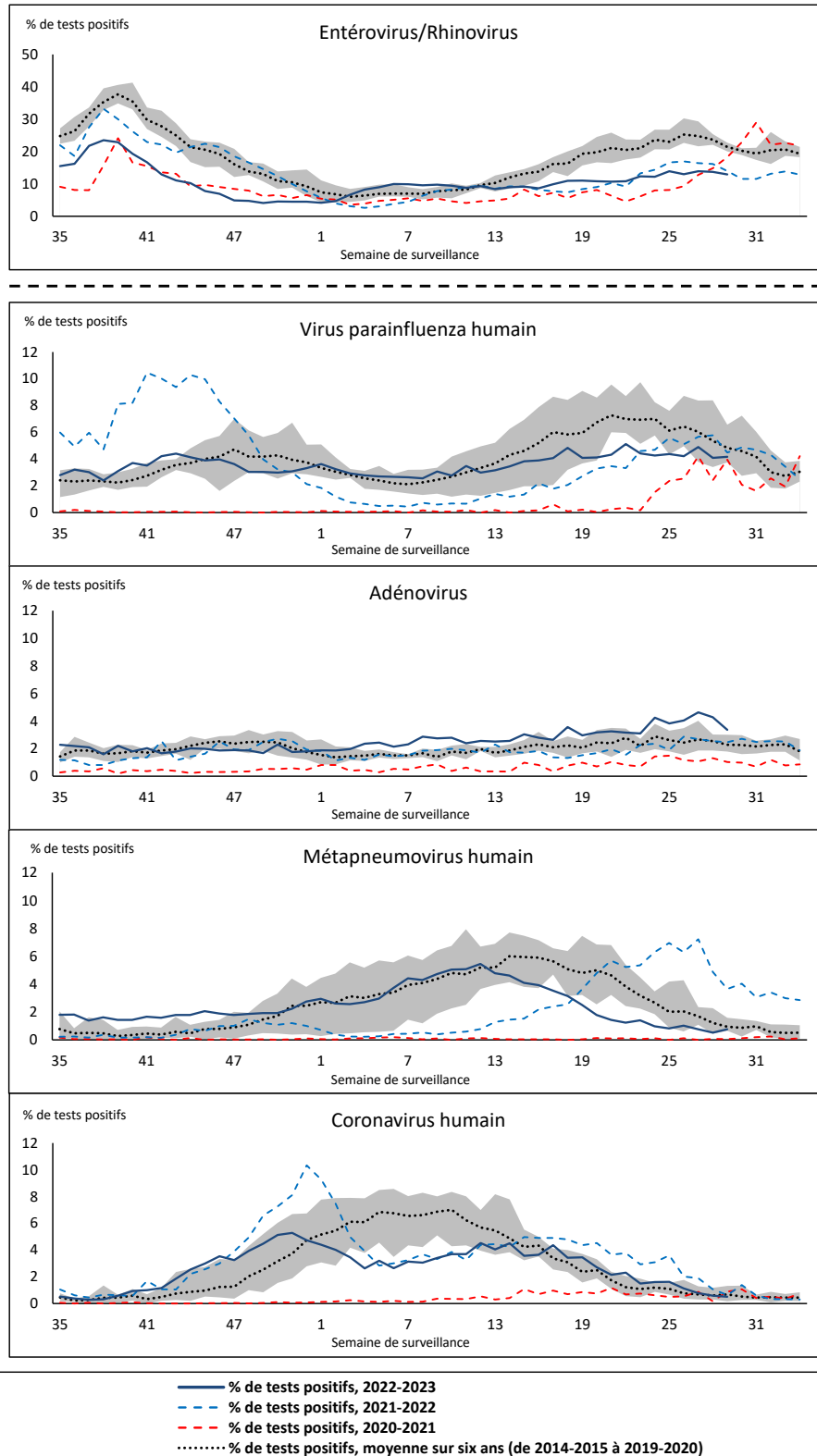

La zone ombrée représente les pourcentages maximum et minimum de résultats positifs aux tests de dépistage de virus des voies respiratoires déclarés par semaine des saisons 2014-2015 à 2019-2020.

Remarque : Les changements apportés aux pratiques de dépistage pendant la pandémie de COVID-19 peuvent entraîner des changements importants aux estimations des indicateurs des années précédentes. La collecte de métadonnées sur les pratiques de dépistage en laboratoire pour comprendre ces changements est en cours. Il convient d'interpréter les tendances avec prudence.

Remarque : Les données à partir de la semaine 11 de la saison 2019-2020 sont exclues de la comparaison historique en raison de la pandémie de COVID-19.

Remarque : Variation du pourcentage à l'échelle des tests positifs de l'autre côté de la ligne pointillée.

**Tableau 1 : Détection de virus respiratoires pour la semaine se terminant le 22 juillet 2023 (semaine de surveillance 2023-29)**

Laboratoire rapporteur	SRAS-CoV-2 Testé	SRAS-CoV-2 Positive	Grippe Test	A(H1)pdm09 Positif	A(H3) Positif	A(NonS) Positif	Grippe A Positif Total	Grippe B Positif Total	VRS Test	VRS Positif	VPIH Test	VPIH 1 Positif	VPIH 2 Positif	VPIH 3 Positif	VPIH 4 Positif	Autre VPIH Positif	ADV Test	ADV Positif	MPVH Test	MPVH Positif	EV/RV Test	EV/RV Positif	HCoV Test	HCoV Positif	
Terre-Neuve	292	31	192	0	0	1	1	0	192	2	192	2	0	0	3	0	192	10	192	0	192	26	192	3	
Île-du-Prince-Édouard	51	2	7	0	0	0	0	0	7	0	5	0	0	0	0	0	5	0	5	0	5	3	5	0	
Nouvelle-Écosse	N.D.	N.D.	256	0	0	0	0	0	256	3	20	2	1	1	2	0	20	0	20	0	20	6	20	1	
Nouveau-Brunswick	462	42	277	1	0	1	2	0	275	0	42	1	0	0	0	0	42	2	42	0	42	8	42	0	
<b>Atlantique</b>	<b>805</b>	<b>75</b>	<b>732</b>	<b>1</b>	<b>0</b>	<b>2</b>	<b>3</b>	<b>0</b>	<b>730</b>	<b>5</b>	<b>259</b>	<b>5</b>	<b>1</b>	<b>1</b>	<b>5</b>	<b>0</b>	<b>259</b>	<b>12</b>	<b>259</b>	<b>0</b>	<b>259</b>	<b>43</b>	<b>259</b>	<b>4</b>	
Région Nord-Est	916	30	775	0	0	0	0	0	182	1	64	0	0	0	3	0	64	7	63	0	N.R.	N.R.	64	0	
Québec-Chaudière-Appalaches	1271	127	328	0	0	0	0	1	328	7	148	0	0	0	1	0	171	13	148	3	N.R.	N.R.	148	0	
Centre-du-Québec	851	45	132	0	0	0	0	0	131	3	24	0	0	0	1	0	24	2	24	1	N.R.	N.R.	24	0	
Montréal-Laval	1807	109	769	0	0	5	5	0	774	9	437	3	1	9	13	0	437	12	437	5	N.R.	N.R.	437	3	
Ouest du Québec	693	53	183	0	0	2	2	1	183	2	13	0	0	0	0	0	13	0	13	0	N.R.	N.R.	13	0	
Montréal	589	61	496	0	0	1	1	0	489	4	5	0	0	0	0	0	5	0	5	0	N.R.	N.R.	5	0	
<b>Province de Québec</b>	<b>6127</b>	<b>425</b>	<b>2683</b>	<b>0</b>	<b>0</b>	<b>8</b>	<b>8</b>	<b>2</b>	<b>2087</b>	<b>26</b>	<b>691</b>	<b>3</b>	<b>1</b>	<b>9</b>	<b>18</b>	<b>0</b>	<b>714</b>	<b>34</b>	<b>690</b>	<b>9</b>	<b>N.R.</b>	<b>N.R.</b>	<b>691</b>	<b>3</b>	
S.P.O.L. - Ottawa	118	49	52	0	0	0	0	0	52	0	38	0	0	0	0	0	38	0	38	0	38	9	38	0	
ALREO	618	24	225	0	0	2	2	0	225	6	28	0	4	0	0	0	28	1	28	0	28	4	28	0	
S.P.O.L. - Kingston	101	7	53	2	0	0	2	0	51	0	35	0	0	0	0	4	35	0	35	0	35	9	35	0	
UHN / Mount Sinai Hospital	774	18	517	0	0	2	2	1	517	1	48	0	0	5	0	0	48	0	48	0	48	8	48	1	
S.P.O.L. - Toronto	294	47	492	6	0	0	3	0	489	0	468	0	0	0	0	47	468	15	468	3	468	75	468	4	
Sick Kids Hospital - Toronto	N.D.	N.D.	N.D.	N.D.	N.D.	N.D.	N.D.	N.D.	N.D.	N.D.	N.D.	N.D.	N.D.	N.D.	N.D.	N.D.	N.D.	N.D.	N.D.	N.D.	N.D.	N.D.	N.D.	N.D.	
Shared Hospital Laboratory	729	27	729	2	2	0	4	0	729	4	733	0	0	0	0	20	733	15	736	2	736	33	736	1	
S.P.O.L. - Sault Ste. Marie	4	0	5	0	0	0	0	0	5	0	5	0	0	0	0	0	5	0	5	0	5	1	5	0	
S.P.O.L. - Timmins	14	3	9	0	0	0	0	0	9	0	9	0	0	0	0	0	9	0	9	0	9	1	9	0	
St. Joseph's - London	N.D.	N.D.	N.D.	N.D.	N.D.	N.D.	N.D.	N.D.	N.D.	N.D.	N.D.	N.D.	N.D.	N.D.	N.D.	N.D.	N.D.	N.D.	N.D.	N.D.	N.D.	N.D.	N.D.	N.D.	
S.P.O.L. - London	216	41	152	0	0	0	0	0	152	2	135	0	0	0	0	8	135	3	135	3	135	18	135	0	
S.P.O.L. - Orillia	9	2	24	0	0	0	0	1	24	0	24	0	0	0	0	0	24	0	24	0	24	6	24	0	
S.P.O.L. - Thunder Bay	90	28	35	0	0	0	0	0	35	0	29	0	0	0	0	0	29	0	29	0	29	4	29	1	
S.P.O.L. - Sudbury	3	0	9	0	0	0	0	0	9	0	9	0	0	0	0	0	9	0	9	4	9	0	9	0	
S.P.O.L. - Hamilton	133	17	104	0	2	0	2	0	104	0	104	0	0	0	0	12	104	2	104	0	104	9	104	1	
S.P.O.L. - Peterborough	32	0	71	1	0	0	1	0	71	0	63	0	0	0	0	3	63	3	63	0	63	17	63	0	
St. Joseph's - Hamilton	1010	43	860	0	0	3	3	1	860	0	860	0	0	11	0	0	860	17	860	7	860	53	860	0	
Sault Area Hospital	55	0	55	0	0	0	0	0	55	0	41	1	0	0	0	0	41	3	41	0	41	5	41	0	
<b>Province de l'Ontario</b>	<b>4200</b>	<b>306</b>	<b>3392</b>	<b>11</b>	<b>4</b>	<b>7</b>	<b>19</b>	<b>3</b>	<b>3387</b>	<b>13</b>	<b>2629</b>	<b>1</b>	<b>4</b>	<b>16</b>	<b>0</b>	<b>94</b>	<b>2629</b>	<b>59</b>	<b>2632</b>	<b>19</b>	<b>2632</b>	<b>252</b>	<b>1772</b>	<b>8</b>	
Manitoba	753	34	656	0	0	2	2	1	656	2	53	0	1	0	0	0	53	0	73	2	53	26	73	0	
Saskatchewan	943	50	396	0	0	0	0	0	446	0	206	2	3	0	5	0	206	10	207	1	207	46	206	0	
Alberta	2177	112	1727	2	0	1	3	0	1664	3	553	1	5	1	1	0	553	20	552	1	545	90	553	2	
<b>Prairies</b>	<b>3873</b>	<b>196</b>	<b>2779</b>	<b>2</b>	<b>0</b>	<b>3</b>	<b>5</b>	<b>1</b>	<b>2766</b>	<b>5</b>	<b>812</b>	<b>3</b>	<b>9</b>	<b>1</b>	<b>6</b>	<b>0</b>	<b>812</b>	<b>30</b>	<b>832</b>	<b>4</b>	<b>805</b>	<b>162</b>	<b>832</b>	<b>2</b>	
<b>Province de la Colombie-Britannique</b>	<b>1750</b>	<b>143</b>	<b>1408</b>	<b>9</b>	<b>1</b>	<b>0</b>	<b>13</b>	<b>1</b>	<b>1408</b>	<b>1</b>	<b>440</b>	<b>4</b>	<b>2</b>	<b>6</b>	<b>12</b>	<b>0</b>	<b>440</b>	<b>28</b>	<b>440</b>	<b>5</b>	<b>427</b>	<b>72</b>	<b>427</b>	<b>3</b>	
Yukon	26	1	13	0	0	0	1	0	13	0	N.R.	N.R.	N.R.	N.R.	N.R.	N.R.	N.R.	N.R.	N.R.	N.R.	N.R.	N.R.	N.R.	N.R.	
Territoires du Nord-Ouest	17	0	15	0	0	0	0	0	15	0	N.R.	N.R.	N.R.	N.R.	N.R.	N.R.	N.R.	N.R.	N.R.	N.R.	N.R.	15	5	N.R.	N.R.
Nunavut	N.D.	N.D.	N.D.	N.D.	N.D.	N.D.	N.D.	N.D.	N.D.	N.D.	N.R.	N.R.	N.R.	N.R.	N.R.	N.R.	N.R.	N.R.	N.R.	N.R.	N.R.	N.R.	N.R.	N.R.	
<b>Territoires</b>	<b>43</b>	<b>1</b>	<b>28</b>	<b>0</b>	<b>0</b>	<b>0</b>	<b>1</b>	<b>0</b>	<b>28</b>	<b>0</b>	<b>N.R.</b>	<b>N.R.</b>	<b>N.R.</b>	<b>N.R.</b>	<b>N.R.</b>	<b>N.R.</b>	<b>N.R.</b>	<b>N.R.</b>	<b>N.R.</b>	<b>N.R.</b>	<b>15</b>	<b>5</b>	<b>N.R.</b>	<b>N.R.</b>	
<b>CANADA</b>	<b>16798</b>	<b>1146</b>	<b>11022</b>	<b>23</b>	<b>5</b>	<b>20</b>	<b>49</b>	<b>7</b>	<b>10406</b>	<b>50</b>	<b>4831</b>	<b>16</b>	<b>17</b>	<b>33</b>	<b>41</b>	<b>94</b>	<b>4854</b>	<b>163</b>	<b>4853</b>	<b>37</b>	<b>4138</b>	<b>534</b>	<b>3981</b>	<b>20</b>	

Les données du rapport du virus des voies respiratoires représentent les données de surveillance disponibles au moment de la rédaction. Les données manquantes de la semaine en cours sont indiquées par l'acronyme N.D. Les données non recueillies par le laboratoire effectuant la déclaration sont indiquées par l'acronyme N.R.

Certains échantillons provenant du Yukon (YT) sont envoyés aux laboratoires de référence de la Colombie Britannique et les résultats déclarés présentent les échantillons identifiés comme provenant du Yukon.

Les résultats de la Colombie-Britannique comprennent des spécimens des sites suivants: Children's and Women's Hospital Laboratory, Fraser Health Medical Microbiology Laboratory, Island Health, Providence Health Care, Vancouver Coastal Health sites, Victoria General Hospital, BCCDC Public Health Laboratory, Interior Health Authority sites et Northern Health Authority sites.

En raison des différents protocoles de test des laboratoires à travers le Canada, le nombre de détections de sous-types de la grippe A pourrait ne pas être inclus dans le nombre total de détections de la grippe A. Le compte total de tests positifs pour la grippe A et B est utilisé pour calculer le pourcentage de tests positifs.

Les retards dans la déclaration des données peuvent entraîner une modification rétrospective des données.

**Tableau 2 : Détections cumulatives des virus respiratoires du 28 août 2022 au 22 juillet 2023 (semaines de surveillance 2022-35 à 2023-29)**

Laboratoire rapporteur	SRAS-CoV-2 Testé	SRAS-CoV-2 Positive	Grippe Test	A(H1)pdm09 Positif	A(H3) Positif	A(NonS) Positif	Grippe A Positif Total	Grippe B Positif Total	VRS Test	VRS Positif	VPIH Test	VPIH 1 Positif	VPIH 2 Positif	VPIH 3 Positif	VPIH 4 Positif	Autre VPIH Positif	ADV Test	ADV Positif	MPVH Test	MPVH Positif	EV/RV Test	EV/RV Positif	HCoV Test	HCoV Positif
Terre-Neuve	24412	4191	14276	8	246	680	934	10	14276	632	14276	73	33	388	151	0	14276	303	14276	386	14276	1245	14276	567
Île-du-Prince-Édouard	33614	7329	4101	1	119	248	368	4	4101	384	1188	20	27	81	8	0	1188	82	1188	39	1188	348	1188	35
Nouvelle-Écosse	137612	26506	47009	0	4	3650	3654	15	47000	2429	1509	12	17	36	8	0	1516	62	1506	45	1516	293	1516	63
Nouveau-Brunswick	111385	16084	52712	25	133	4437	4595	31	44652	2064	4164	38	32	166	8	0	4164	287	4164	186	4164	787	4109	236
<b>Atlantique</b>	<b>307023</b>	<b>54110</b>	<b>118098</b>	<b>34</b>	<b>502</b>	<b>9015</b>	<b>9551</b>	<b>60</b>	<b>110029</b>	<b>5509</b>	<b>21137</b>	<b>143</b>	<b>109</b>	<b>671</b>	<b>175</b>	<b>0</b>	<b>21144</b>	<b>734</b>	<b>21134</b>	<b>656</b>	<b>21144</b>	<b>2673</b>	<b>21089</b>	<b>901</b>
Région Nord-Est	102109	11903	62273	0	4	3887	3891	95	17987	1390	2044	31	9	95	9	0	2045	170	2025	99	N.R.	N.R.	2045	113
Québec-Chaudière-Appalaches	203575	18855	28998	0	0	2909	2909	184	28308	1959	8733	25	6	97	21	0	9508	781	8733	367	N.R.	N.R.	8733	344
Centre-du-Québec	166336	21950	17192	0	0	1786	1786	121	15428	998	1264	15	2	53	18	0	1264	137	1264	76	N.R.	N.R.	1264	72
Montréal-Laval	231574	27407	113572	0	9	6317	6326	1584	64268	2805	26699	150	32	613	115	0	26708	1130	26861	847	N.R.	N.R.	26384	813
Ouest du Québec	124589	15537	26216	0	7	2203	2210	193	23916	1334	1204	22	1	68	14	0	1203	205	1204	63	N.R.	N.R.	1205	63
Montréal	156305	17363	36849	0	0	1815	1815	267	33550	1239	191	0	0	2	0	0	191	4	191	6	N.R.	N.R.	191	5
<b>Province de Québec</b>	<b>984488</b>	<b>113015</b>	<b>285100</b>	<b>0</b>	<b>20</b>	<b>18917</b>	<b>18937</b>	<b>2444</b>	<b>183457</b>	<b>9725</b>	<b>40135</b>	<b>243</b>	<b>50</b>	<b>928</b>	<b>177</b>	<b>0</b>	<b>40919</b>	<b>2427</b>	<b>40278</b>	<b>1458</b>	<b>N.R.</b>	<b>N.R.</b>	<b>39822</b>	<b>1410</b>
S.P.O.L. - Ottawa	30093	7575	6209	26	136	66	222	3	6209	355	4371	0	0	0	0	135	4371	21	4371	115	4371	434	4371	211
ALREO	95835	8992	18652	0	0	1421	1421	58	18652	1316	1576	11	10	61	20	0	1576	58	1576	64	1576	341	1576	102
S.P.O.L. - Kingston	32009	5005	3500	9	92	38	138	3	3497	180	2799	0	0	0	0	141	2800	32	2799	81	2799	361	2799	104
UHN / Mount Sinai Hospital	104937	7739	28076	7	44	363	414	61	28076	324	2413	2	2	56	4	0	2380	7	2413	15	2413	96	2413	93
S.P.O.L. - Toronto	54728	11541	33598	182	2415	156	1175	76	33562	1357	29937	0	0	0	0	1394	29941	667	29934	1100	29937	3087	29934	1374
Sick Kids Hospital - Toronto	0	0	0	0	0	0	0	0	0	0	0	0	0	0	0	0	0	0	0	0	0	0	0	0
Shared Hospital Laboratory	93667	6380	93667	146	1475	730	2351	391	93668	2231	70962	4	0	16	0	928	70975	783	71267	966	71215	2612	71107	1070
S.P.O.L. - Sault Ste. Marie	1890	346	754	1	52	15	58	0	754	25	664	0	0	0	0	54	664	4	664	31	664	54	664	44
S.P.O.L. - Timmins	9499	911	1157	0	161	6	156	0	1155	98	1066	0	0	0	0	56	1066	14	1066	29	1066	94	1066	49
St. Joseph's - London	128968	15448	21413	0	0	886	886	72	21413	1016	2577	0	0	0	0	95	2611	89	2611	72	2611	365	2200	108
S.P.O.L. - London	39631	8217	12663	18	586	63	649	27	12662	890	10306	0	0	0	0	540	10307	152	10307	266	10306	1043	10307	330
S.P.O.L. - Orillia	680	287	2609	6	261	23	290	16	2609	237	2531	0	0	0	0	145	2532	86	2531	83	2531	387	2531	108
S.P.O.L. - Thunder Bay	8857	1765	1194	0	107	3	110	0	1193	96	1058	0	0	0	0	38	1058	20	1058	29	1058	132	1059	39
S.P.O.L. - Sudbury	2188	322	869	1	65	14	67	0	869	79	748	0	0	0	0	30	748	9	748	51	748	50	748	25
S.P.O.L. - Hamilton	27439	7162	10445	36	304	92	415	41	10442	558	7932	0	0	0	0	346	7934	216	7932	265	7932	830	7932	300
S.P.O.L. - Peterborough	5617	1031	1998	3	67	11	81	19	1998	116	1655	0	0	0	0	71	1655	48	1655	50	1655	327	1655	50
St. Joseph's - Hamilton	109442	14101	57980	0	2777	2777	526	57980	2295	57980	0	0	1161	0	0	0	57980	982	57980	958	57980	3757	0	0
Sault Area Hospital	13031	2153	8947	1	262	258	521	8	8947	173	3144	38	9	74	4	0	3144	58	3144	101	3144	355	3144	85
<b>Province de l'Ontario</b>	<b>758511</b>	<b>98975</b>	<b>303731</b>	<b>436</b>	<b>6027</b>	<b>6922</b>	<b>11731</b>	<b>1301</b>	<b>303686</b>	<b>11346</b>	<b>201719</b>	<b>55</b>	<b>21</b>	<b>1368</b>	<b>28</b>	<b>3973</b>	<b>201742</b>	<b>3246</b>	<b>202056</b>	<b>4276</b>	<b>202006</b>	<b>14325</b>	<b>143506</b>	<b>4092</b>
Manitoba	79784	12260	49756	18	202	1815	2035	87	49756	1799	6028	48	55	178	11	0	6018	171	6529	229	6028	1054	6529	225
Saskatchewan	177601	13961	46713	2	41	3995	4038	80	38454	2217	15875	167	124	532	110	0	15877	452	15878	685	15879	1922	15873	533
Alberta	259621	35063	150152	1090	7308	2849	11247	790	134407	7680	51941	392	179	982	151	0	51923	792	51136	1268	51085	5141	51940	1347
<b>Prairies</b>	<b>517006</b>	<b>61284</b>	<b>246621</b>	<b>1110</b>	<b>7551</b>	<b>8659</b>	<b>17320</b>	<b>957</b>	<b>222617</b>	<b>11696</b>	<b>73844</b>	<b>607</b>	<b>358</b>	<b>1692</b>	<b>272</b>	<b>0</b>	<b>73818</b>	<b>1415</b>	<b>73543</b>	<b>2182</b>	<b>72992</b>	<b>8117</b>	<b>74342</b>	<b>2105</b>
<b>Province de la Colombie-Britannique</b>	<b>254469</b>	<b>27197</b>	<b>150844</b>	<b>558</b>	<b>4357</b>	<b>311</b>	<b>9119</b>	<b>328</b>	<b>142757</b>	<b>8269</b>	<b>34018</b>	<b>424</b>	<b>234</b>	<b>1177</b>	<b>300</b>	<b>6</b>	<b>33986</b>	<b>1205</b>	<b>33986</b>	<b>1214</b>	<b>32900</b>	<b>5228</b>	<b>32955</b>	<b>1191</b>
Yukon	5482	409	1036	2	136	0	141	9	1034	61	N.R.	N.R.	N.R.	N.R.	N.R.	N.R.	N.R.	N.R.	N.R.	N.R.	N.R.	N.R.	N.R.	N.R.
Territoires du Nord-Ouest	1788	193	1622	10	147	1	158	5	1622	115	N.R.	N.R.	N.R.	N.R.	N.R.	N.R.	N.R.	N.R.	N.R.	N.R.	N.R.	1622	333	N.R.
Nunavut	5469	396	3252	7	230	3	240	234	3252	156	N.R.	N.R.	N.R.	N.R.	N.R.	N.R.	N.R.	N.R.	N.R.	N.R.	N.R.	N.R.	N.R.	N.R.
<b>Territoires</b>	<b>12739</b>	<b>998</b>	<b>5910</b>	<b>19</b>	<b>513</b>	<b>4</b>	<b>539</b>	<b>248</b>	<b>5908</b>	<b>332</b>	<b>N.R.</b>	<b>N.R.</b>	<b>N.R.</b>	<b>N.R.</b>	<b>N.R.</b>	<b>N.R.</b>	<b>N.R.</b>	<b>N.R.</b>	<b>N.R.</b>	<b>N.R.</b>	<b>1622</b>	<b>333</b>	<b>N.R.</b>	<b>N.R.</b>
<b>CANADA</b>	<b>2834236</b>	<b>355579</b>	<b>1110304</b>	<b>2157</b>	<b>18970</b>	<b>43828</b>	<b>67197</b>	<b>5338</b>	<b>968454</b>	<b>46877</b>	<b>370853</b>	<b>1472</b>	<b>772</b>	<b>5836</b>	<b>952</b>	<b>3979</b>	<b>371609</b>	<b>9027</b>	<b>370997</b>	<b>9786</b>	<b>330664</b>	<b>30676</b>	<b>311714</b>	<b>9699</b>

Les données du rapport du virus des voies respiratoires représentent les données de surveillance disponibles au moment de la rédaction. Les données non recueillies par le laboratoire effectuant la déclaration sont indiquées par l'acronyme N.R.

Certains échantillons provenant du Yukon (YT) sont envoyés aux laboratoires de référence de la Colombie Britannique et les résultats déclarés présentent les échantillons identifiés comme provenant du Yukon.

Les résultats de la Colombie-Britannique comprennent des spécimens des sites suivants: Children's and Women's Hospital Laboratory, Fraser Health Medical Microbiology Laboratory, Island Health, Providence Health Care, Vancouver Coastal Health sites, Victoria General Hospital, BCCDC Public Health Laboratory, Interior Health Authority sites et Northern Health Authority sites.

En raison des différents protocoles de test des laboratoires à travers le Canada, le nombre de détections de sous-types de la grippe A pourrait ne pas être inclus dans le nombre total de détections de la grippe A. Le compte total de tests positifs pour la grippe A et B est utilisé pour calculer le pourcentage de tests positifs.

Les retards dans la déclaration des données peuvent entraîner une modification rétrospective des données. En raison de ces retards, la somme des totaux des rapports hebdomadaires ne correspond pas aux totaux cumulatifs.

Figure 3 : Résultats positifs (%) aux tests de dépistage du coronavirus du syndrome respiratoire aigu sévère 2 (SRAS-CoV-2) au Canada par région et par semaine de surveillance

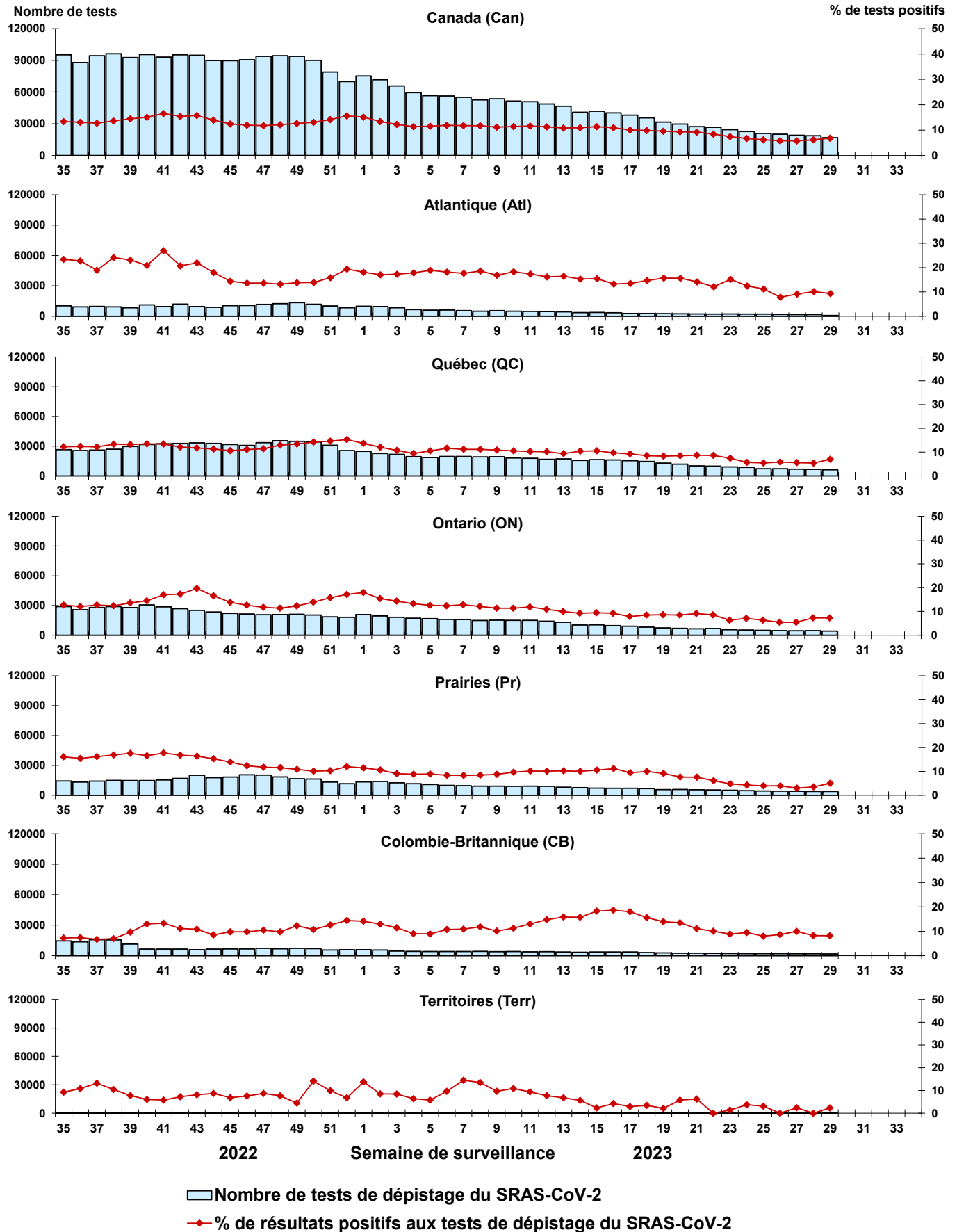

Remarque : Les différences de positivité entre les territoires de compétence peuvent tenir compte des différences dans les pratiques de dépistage. Veuillez interpréter avec prudence.

Figure 4 : Résultats positifs (%) aux tests de dépistage de la grippe au Canada par région et par semaine de surveillance

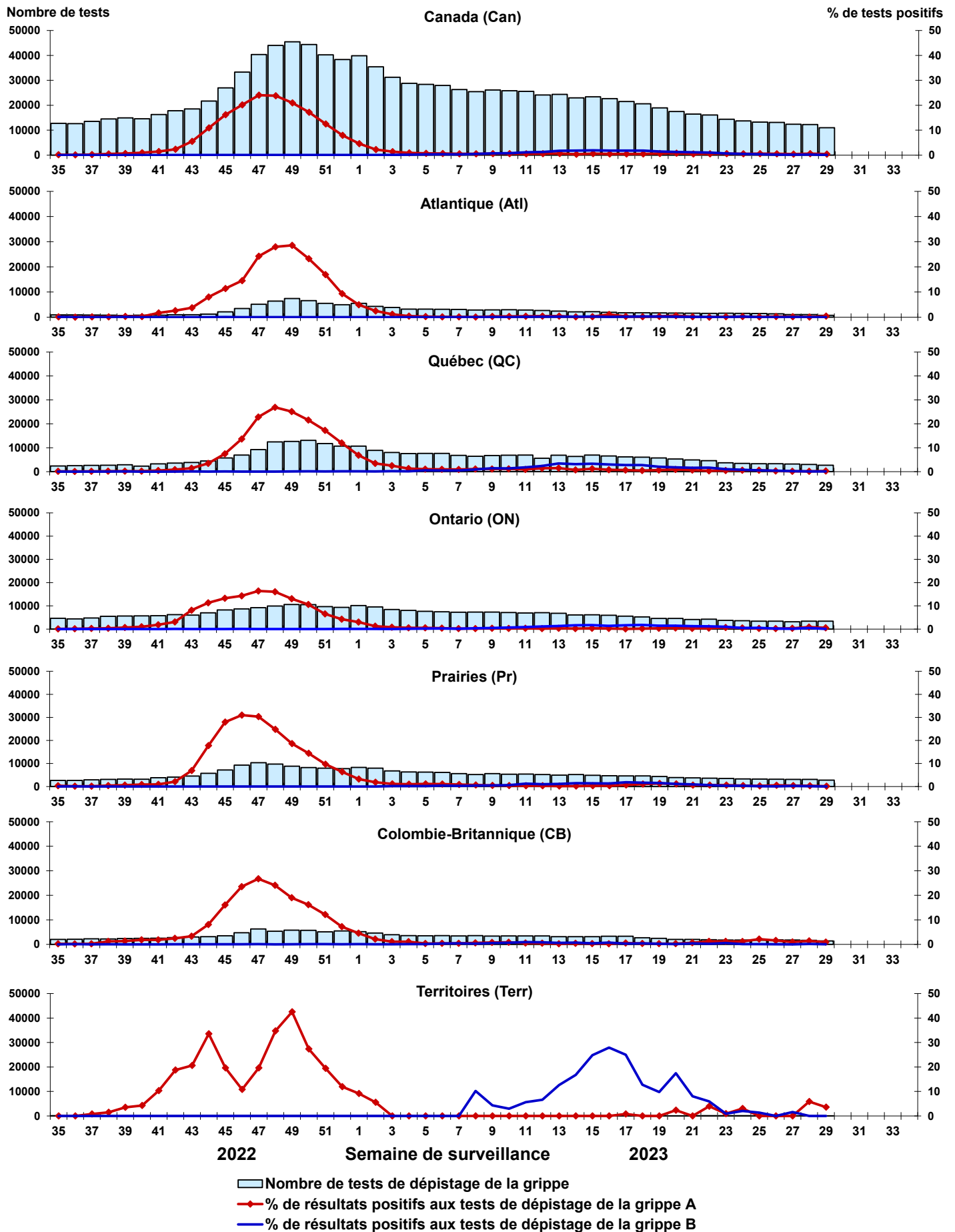

Figure 5 : Résultats positifs (%) aux tests de dépistage du virus respiratoire syncytial (VRS) au Canada par région et par semaine de surveillance

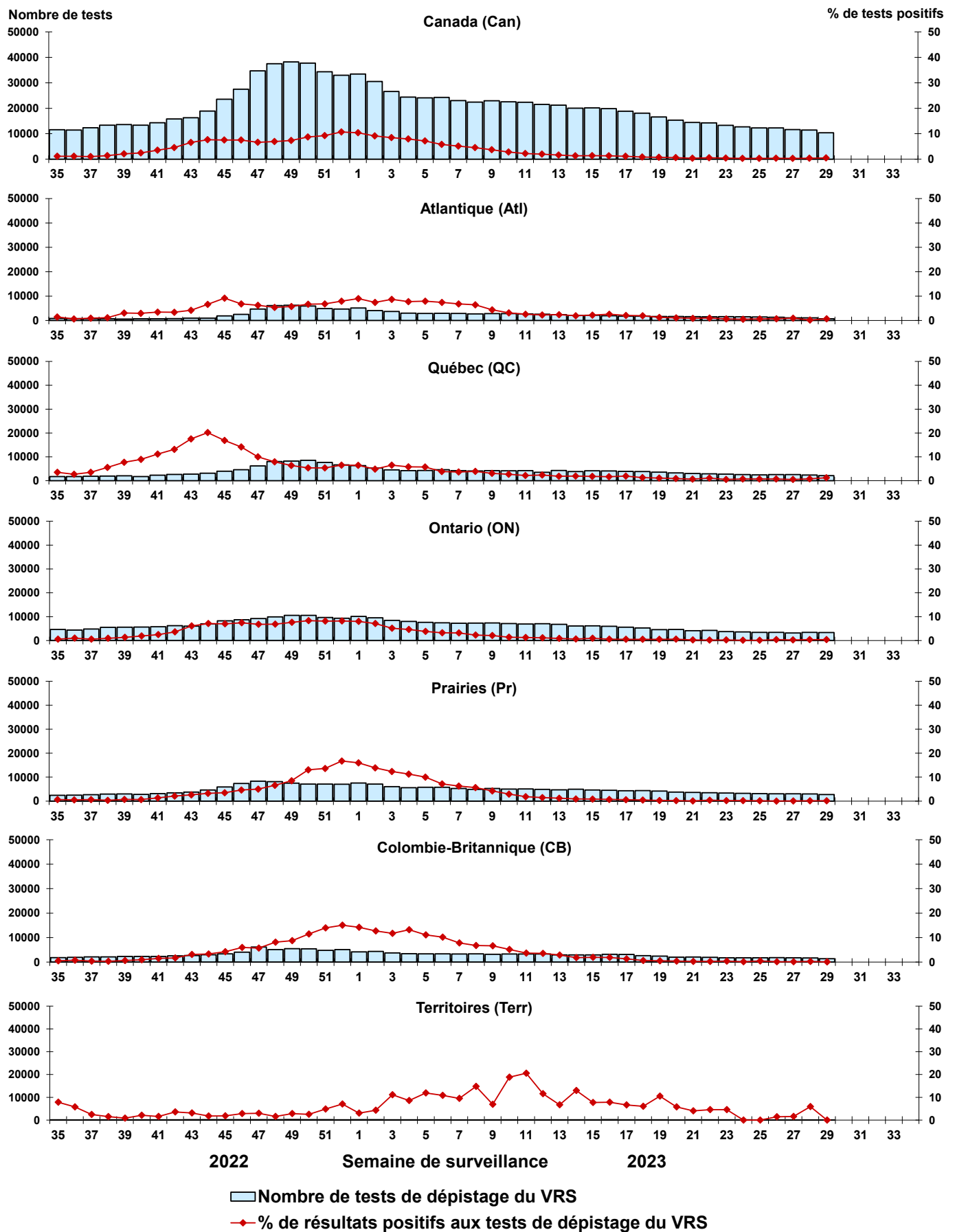



Figure 6 : Résultats positifs (%) aux tests de dépistage du virus parainfluenza humain (VPIH) au Canada par région et par semaine de surveillance

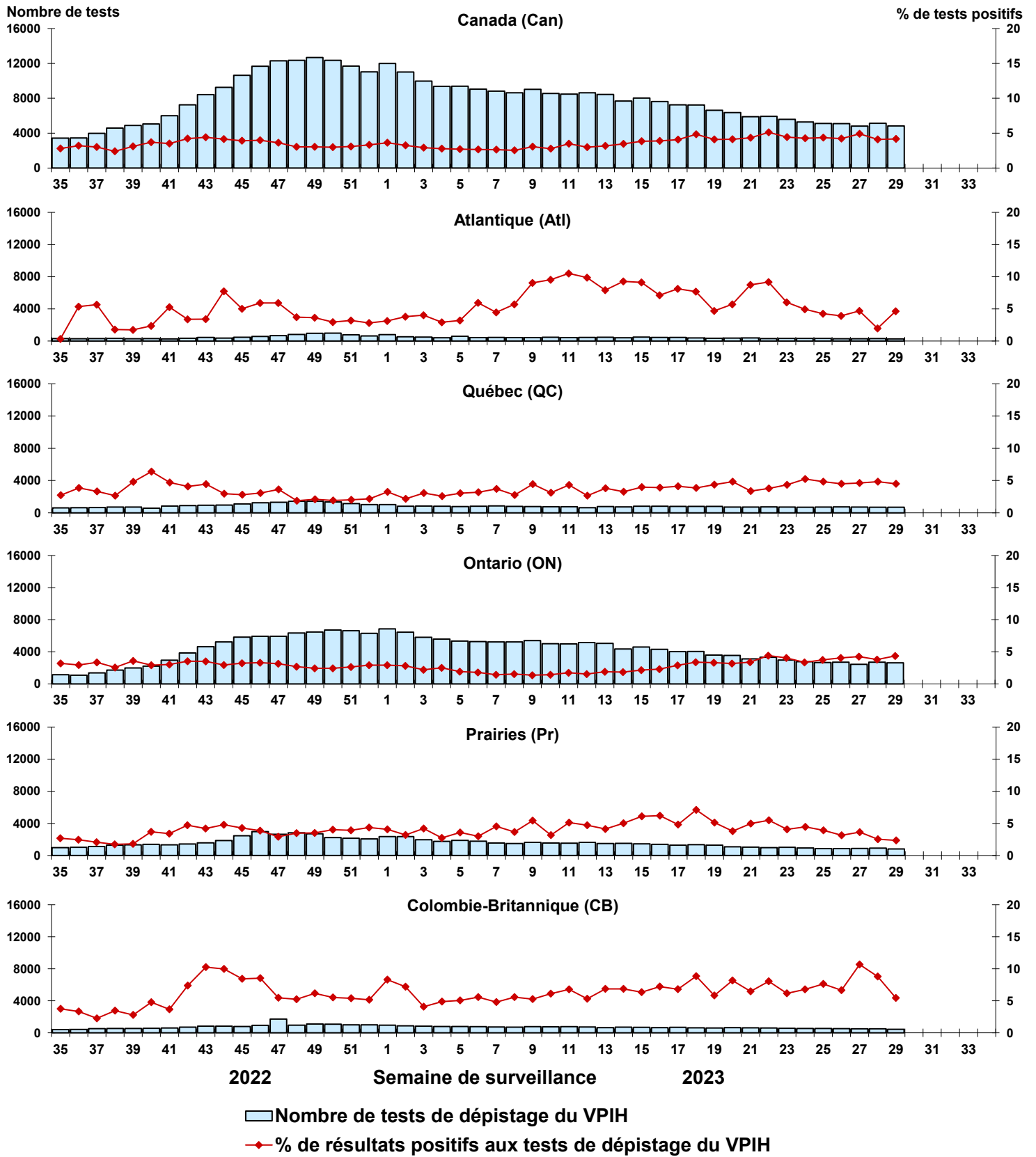

Figure 7 : Résultats positifs (%) aux tests de dépistage de l'adénovirus (ADV) au Canada par région et par semaine de surveillance

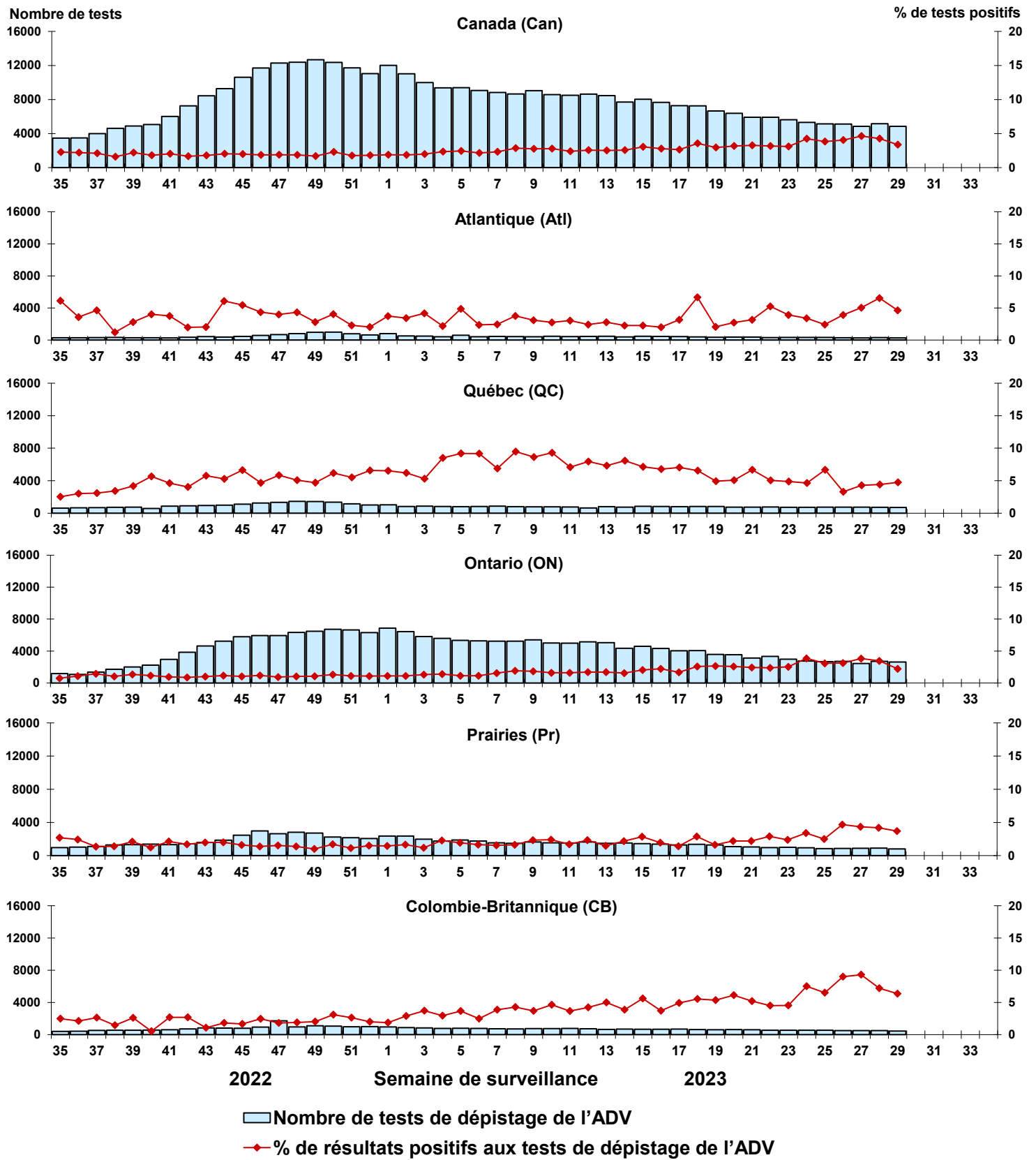

Figure 8 : Résultats positifs (%) aux tests de dépistage du métapneumovirus humain (MPVH) au Canada par région et par semaine de surveillance

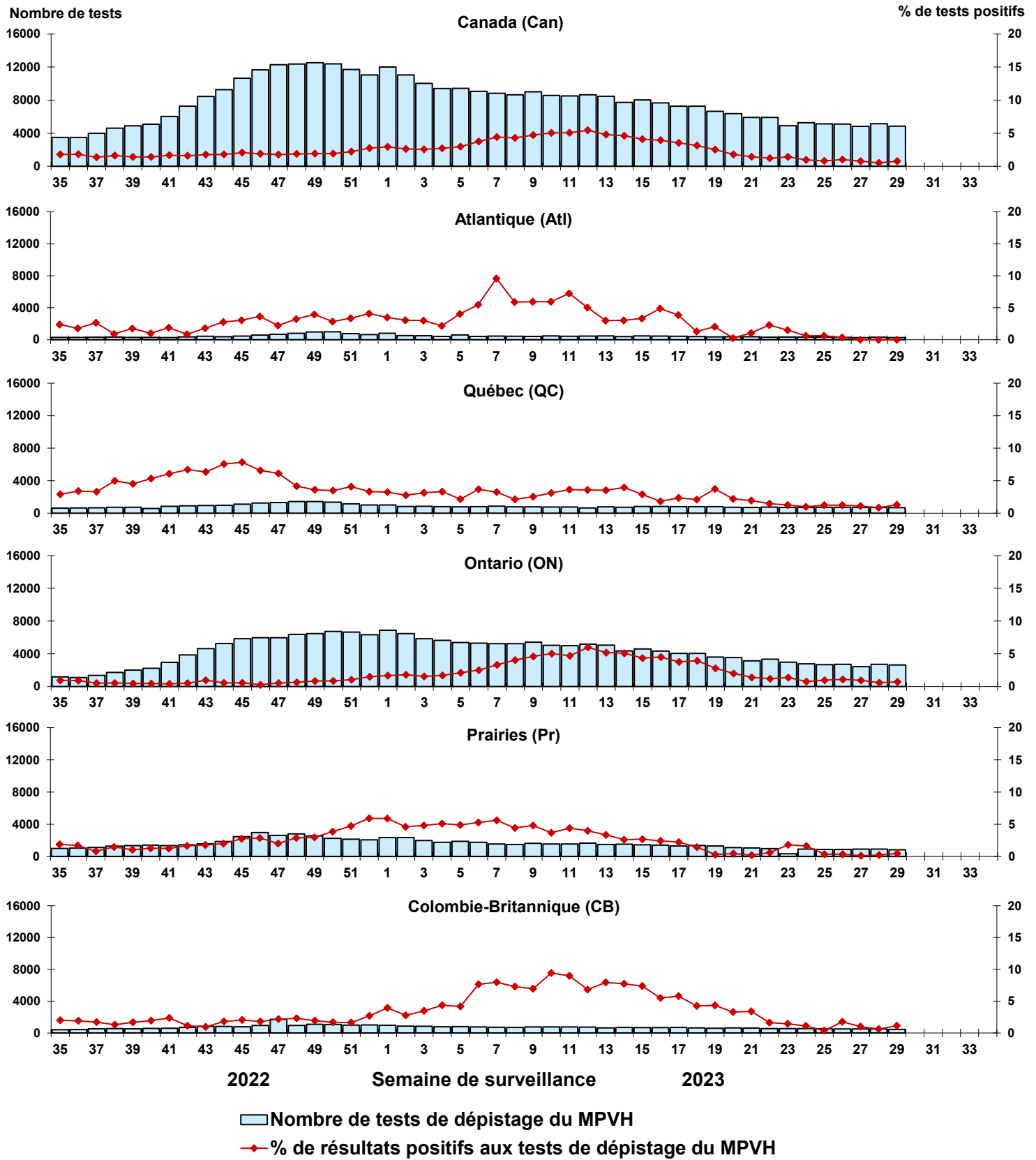

Figure 9 : Résultats positifs (%) aux tests de dépistage de l'entérovirus/du rhinovirus (EV/RV) au Canada par région et par semaine de surveillance

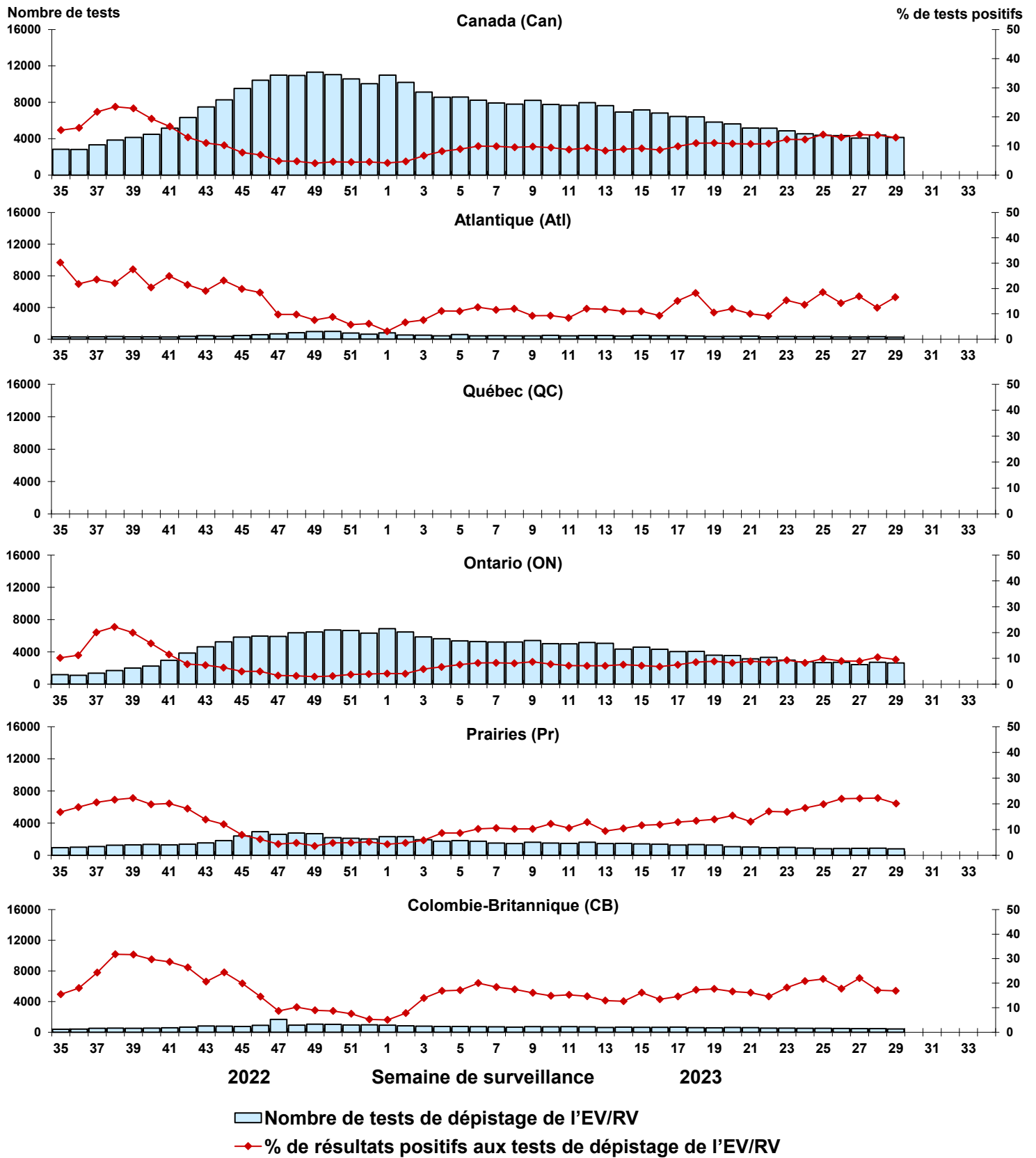

Figure 10 : Résultats positifs (%) aux tests de dépistage du coronavirus humain (HCoV) au Canada par région et par semaine de surveillance

